

Resultados de la encuesta de Clima y Cultura Organizacional 2015



Resultados de la encuesta de Clima y Cultura Organizacional 2015

Uno de los retos para esta administración es ser un órgano productivo, sirviendo a la ciudadanía a través del logro de resultados. Y uno de los factores para cumplir ese objetivo es precisamente el desarrollo humano y profesional de los servidores públicos.

En virtud de lo anterior, la medición del clima laboral en las Instituciones públicas cobra especial relevancia al tratarse como una herramienta de desarrollo organizacional; su objetivo es orientar estrategias y acciones de las Instituciones para facilitar a los servidores públicos trabajar en un clima satisfactorio que apoye a la calidad del servicio a la ciudadanía.

Por tal motivo, el Instituto Nacional de Estudios Históricos de las Revoluciones de México, órgano desconcentrado de la Secretaría de Educación Pública y actualmente órgano desconcentrado de la Secretaría de Cultura, decidió participar por octava ocasión en la aplicación electrónica de la encuesta de Clima y Cultura Organizacional 2015, el cual arrojó los siguientes datos.

Resultados de la encuesta de Clima y Cultura Organizacional 2015

La aplicación de la encuesta se realizó en el siguiente contexto:

- Medio de aplicación: Internet
- Periodo: 31 de agosto al 17 de septiembre de 2015
- Servidores Públicos encuestados: 64 de 68
- Porcentaje de participación : 94.12 %
- Los aspectos evaluados fueron los siguientes:

I. Reconocimiento laboral

II. Capacitación especializada y desarrollo

III. Mejora y cambio

IV. Calidad y orientación al usuario (a)

V. Equidad y género

VI. Comunicación

VII. Disponibilidad de recursos

VIII. Calidad de vida laboral

IX. Balance trabajo - familia

X. Colaboración y trabajo en equipo

XI. Liderazgo y participación

XII. Identidad con la institución y valores

XIII. Transparencia y Combate a la corrupción

XIV. Enfoque a resultados y productividad

XV. Normatividad y procesos

XVI. Servicio Profesional de Carrera

XVII. Impacto de la encuesta en mi Institución

Nuevos Factores de la ECCO 2015

XVIII. Profesionalización de la Administración

Pública Federal

XIX. Estrés Laboral

Resultados de la encuesta de Clima y Cultura Organizacional 2015

Resultado entre las Secretarías de Estado

ECCO 2014

Total de Secretarías de Estado participantes

20

La SEP quedó en el lugar 20

ECCO 2015

Total de Secretarías de Estado participantes

20

La SEP quedó en el lugar 20

Resultados de la encuesta de Clima y Cultura Organizacional 2015

Resultado entre todos los órganos desconcentrados de la APF

ECCO 2014

Total de órganos desconcentrados participantes

78

El INEHRM quedó en el lugar 74

ECCO 2015

Total de órganos desconcentrados participantes

79

El INEHRM quedó en el lugar 43

Resultados de la encuesta de Clima y Cultura Organizacional 2015

Resultado entre los órganos desconcentrados de la SEP

ECCO 2014

Total de órganos desconcentrados participantes

11

El INEHRM quedó en el lugar 11

ECCO 2015

Total de órganos desconcentrados participantes

14

El INEHRM quedó en el lugar 4

Resultados de la encuesta de Clima y Cultura Organizacional 2015

Resultado General

ECCO 2014

Total de Instituciones participantes

281

El INEHRM quedó en el lugar 271

ECCO 2015

Total de Instituciones participantes

281

El INEHRM quedó en el lugar 199

Resultados de la encuesta de Clima y Cultura Organizacional 2015

4.- GÉNERO / 2014

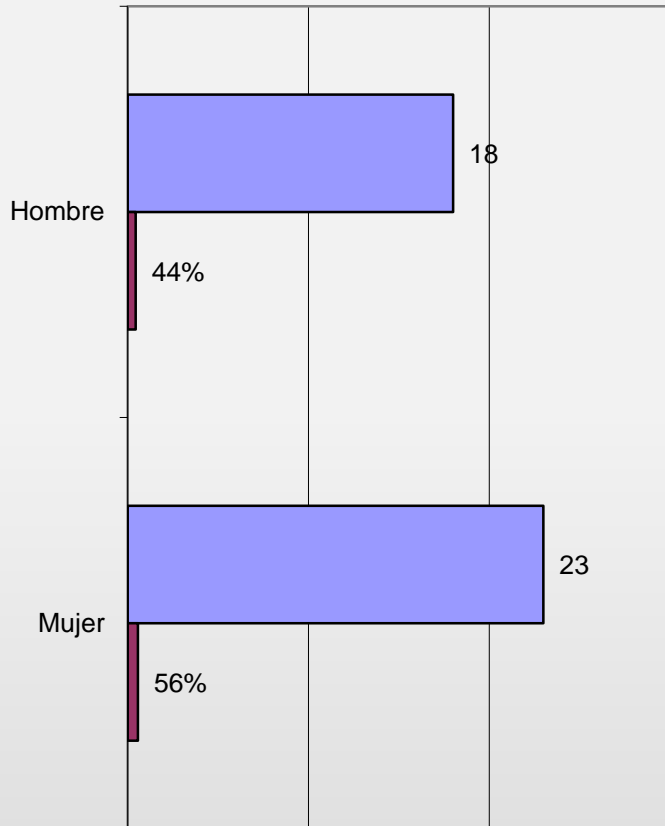

4.- GÉNERO / 2015

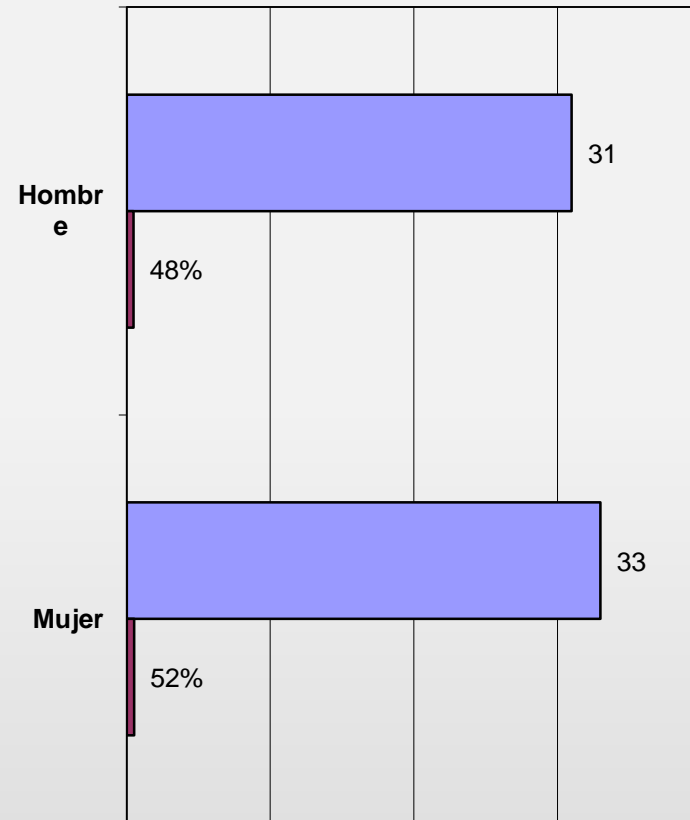

Resultados de la encuesta de Clima y Cultura Organizacional 2015

5.- ESTADO CIVIL / 2014

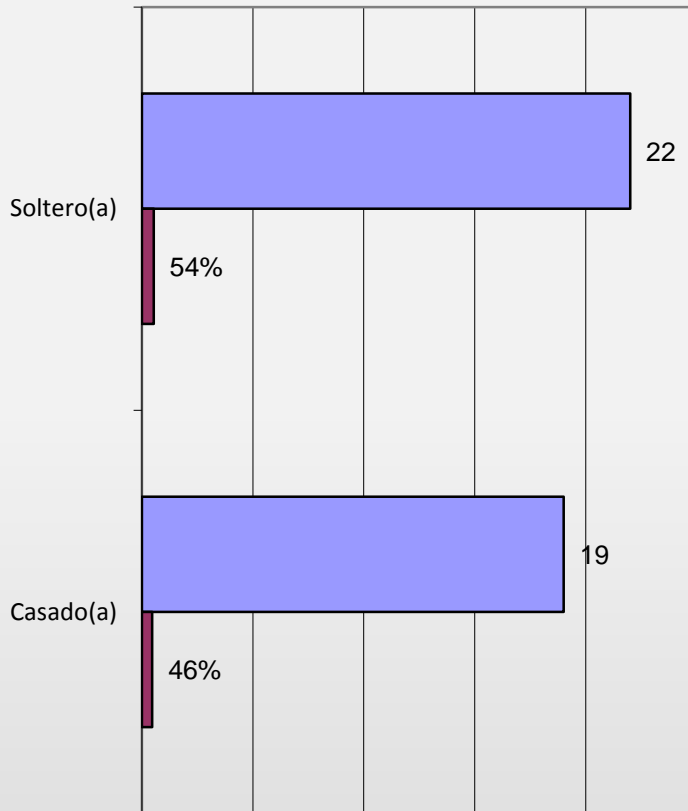

5.- ESTADO CIVIL / 2015

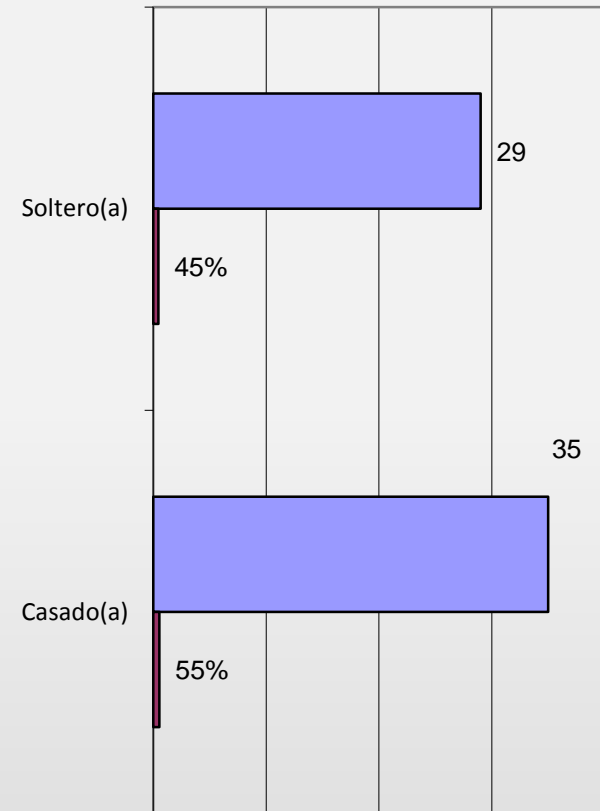

Resultados de la encuesta de Clima y Cultura Organizacional 2015

6.- EDAD / 2014

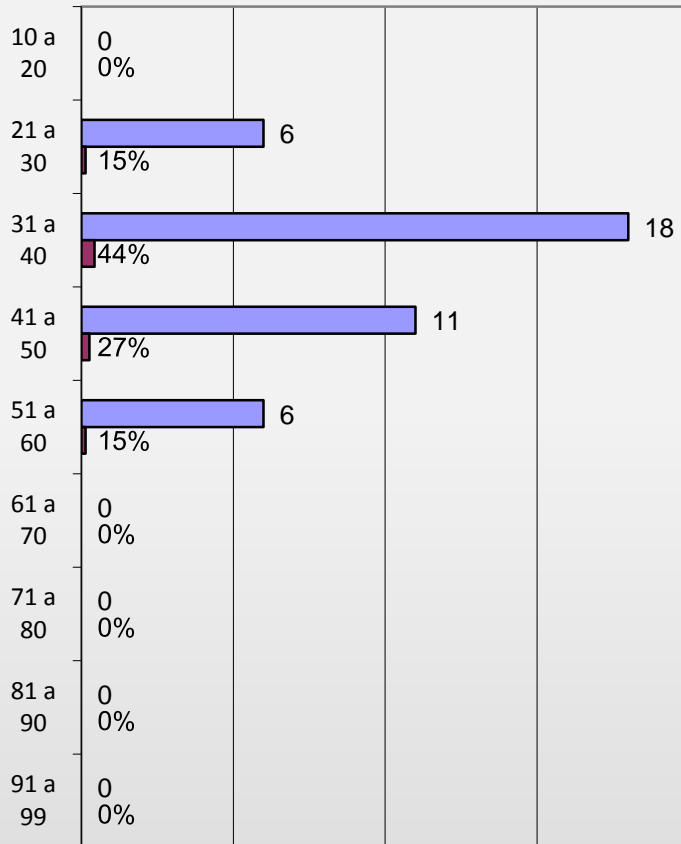

6.- EDAD / 2015

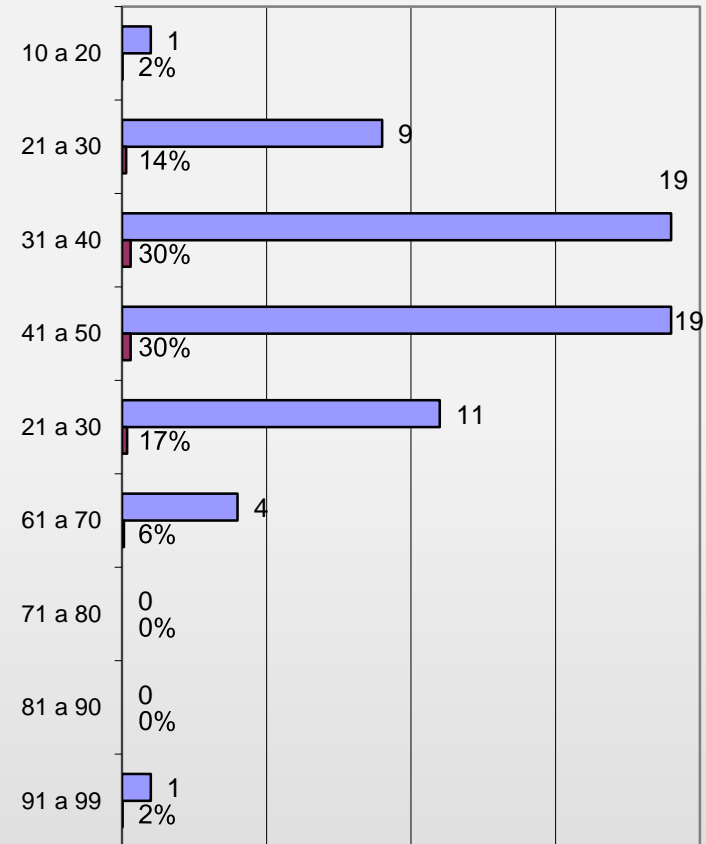

Resultados de la encuesta de Clima y Cultura Organizacional 2015

7.- ESCOLARIDAD / 2014

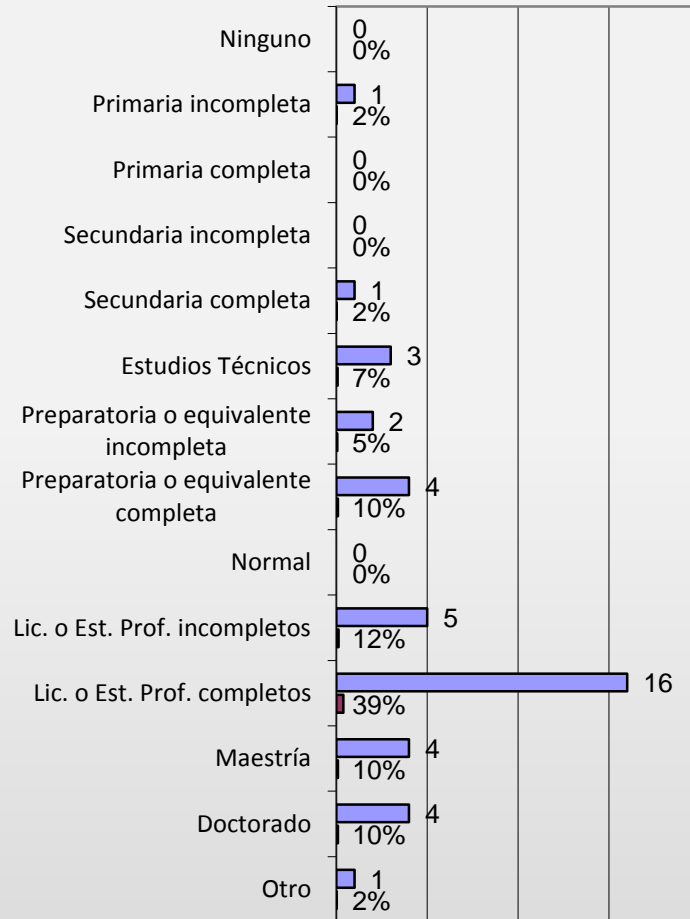

7.- ESCOLARIDAD / 2015

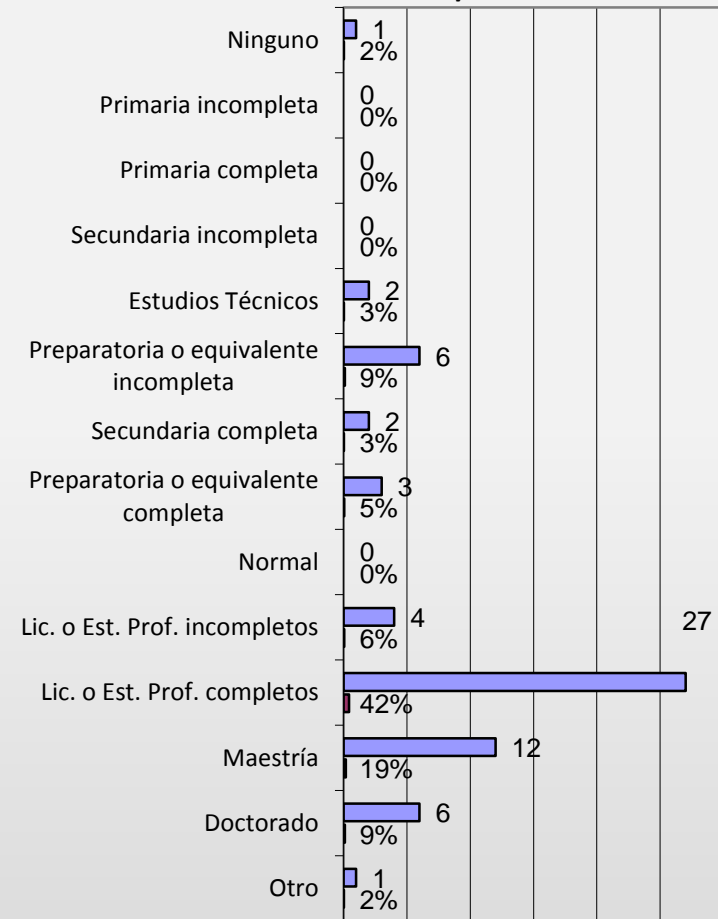

Resultados de la encuesta de Clima y Cultura Organizacional 2015

8.- ESTUDIOS ACTUALES / 2014

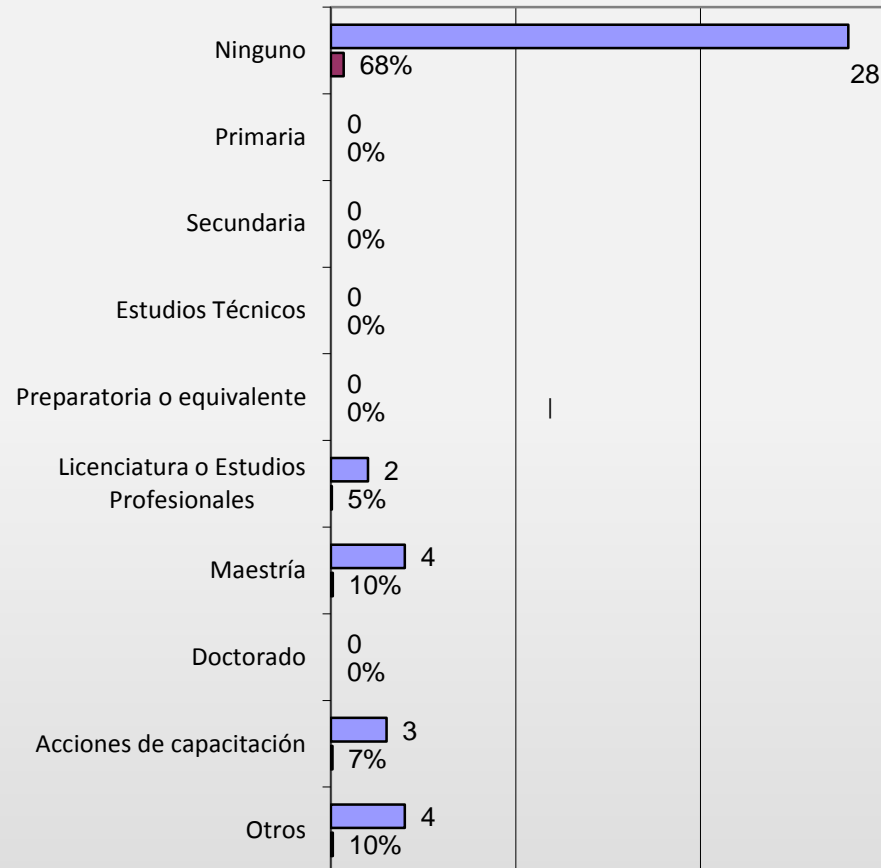

8.- ESTUDIOS ACTUALES / 2015

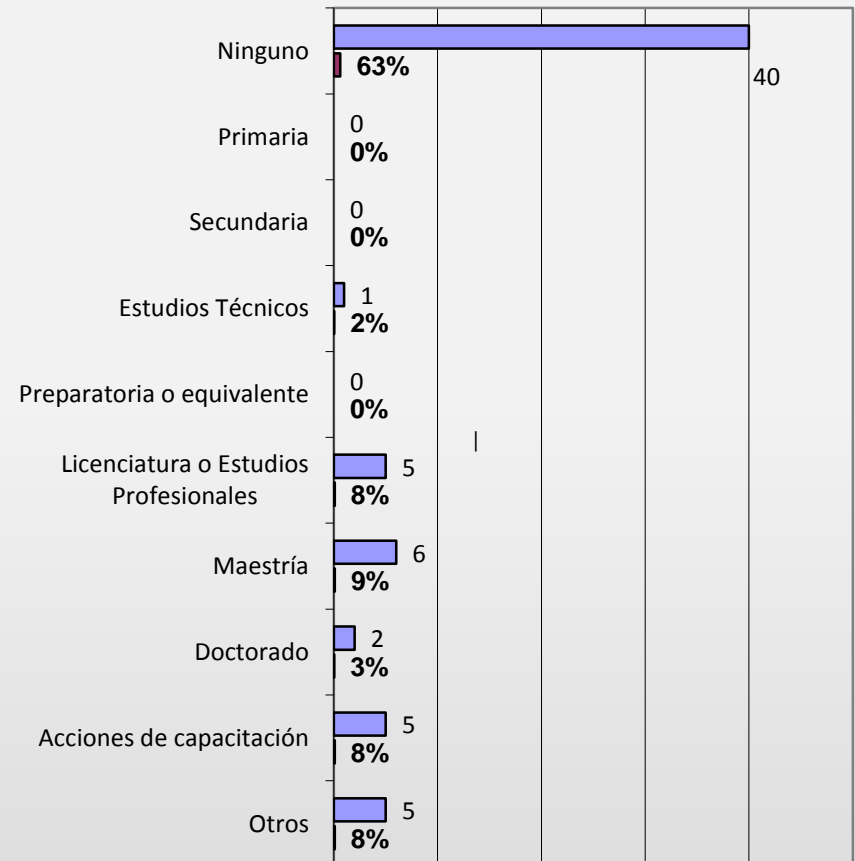

Resultados de la encuesta de Clima y Cultura Organizacional 2015

9.- AÑOS DE SERVICIO EN LA A P F / 2014

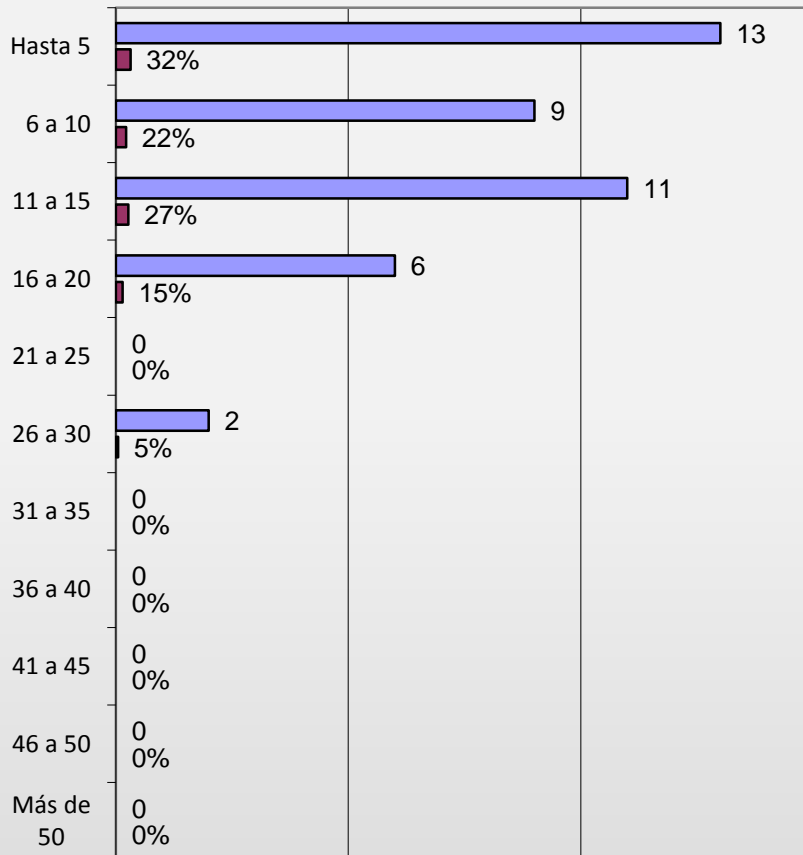

9.- AÑOS DE SERVICIO EN LA A P F / 2015

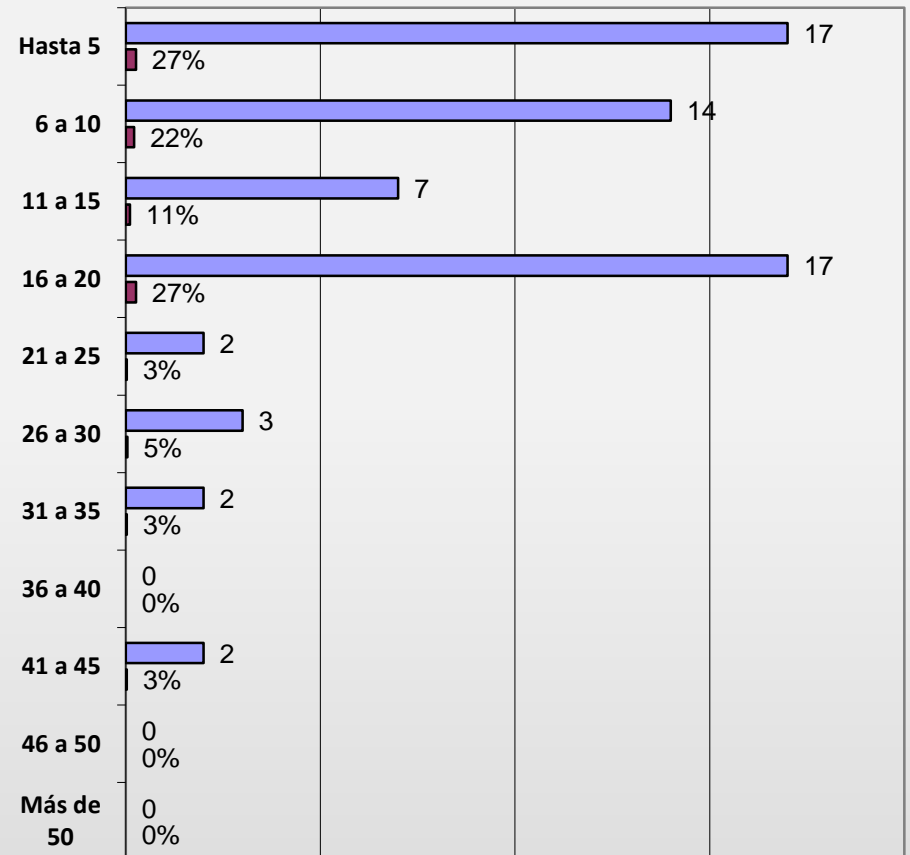

Resultados de la encuesta de Clima y Cultura Organizacional 2015

10.- AÑOS DE EXPERIENCIA EN EL SECTOR PRIVADO / 2014

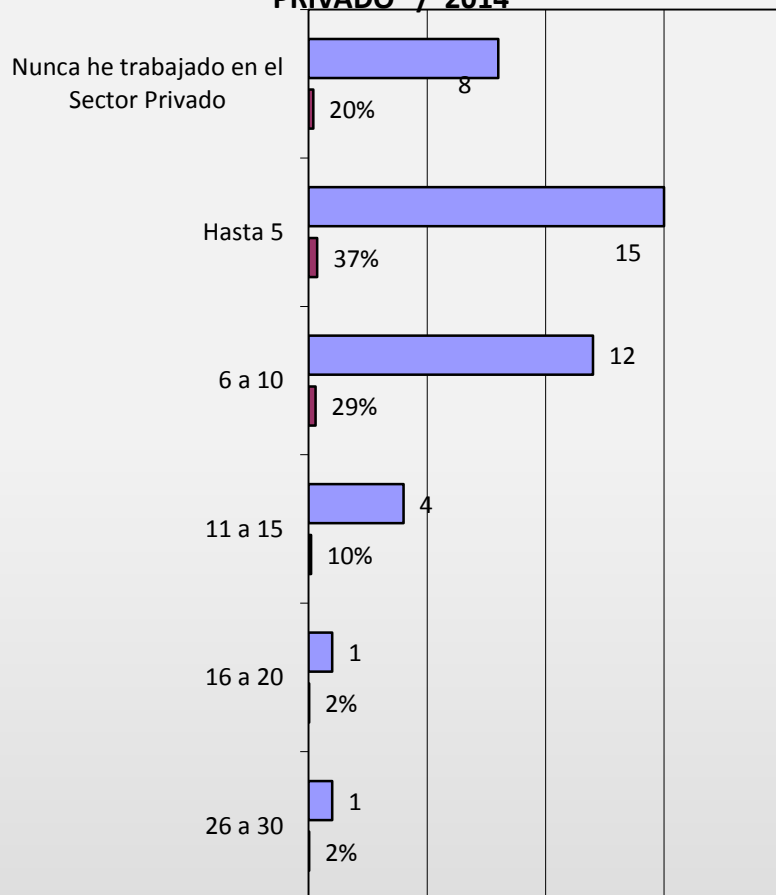

10.- AÑOS DE EXPERIENCIA EN EL SECTOR PRIVADO / 2015

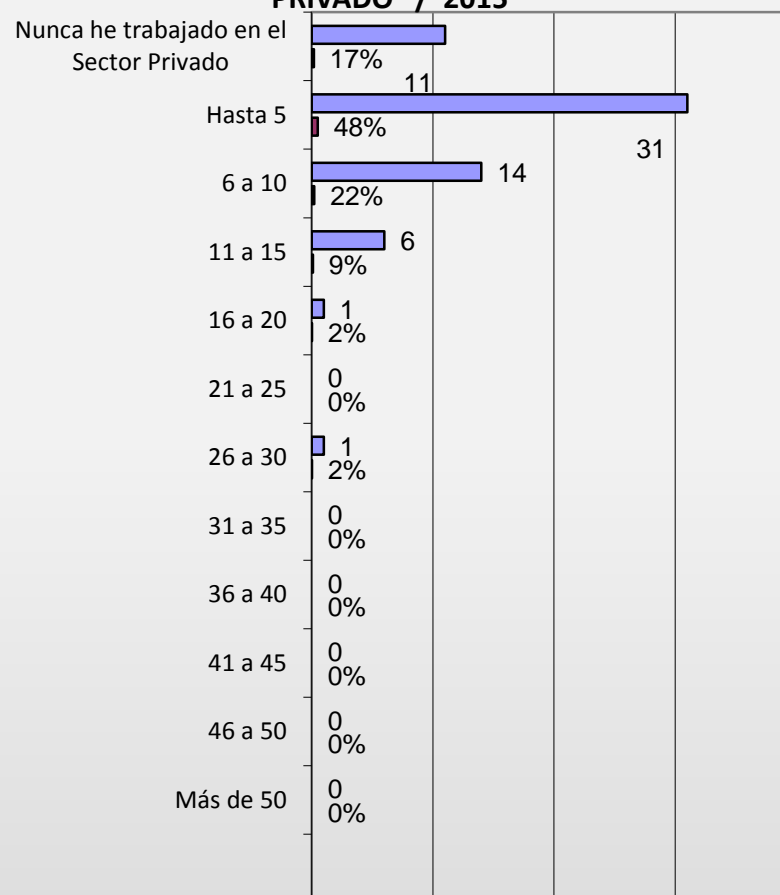

Resultados de la encuesta de Clima y Cultura Organizacional 2015

11.- NIVEL DE PUESTO / 2014

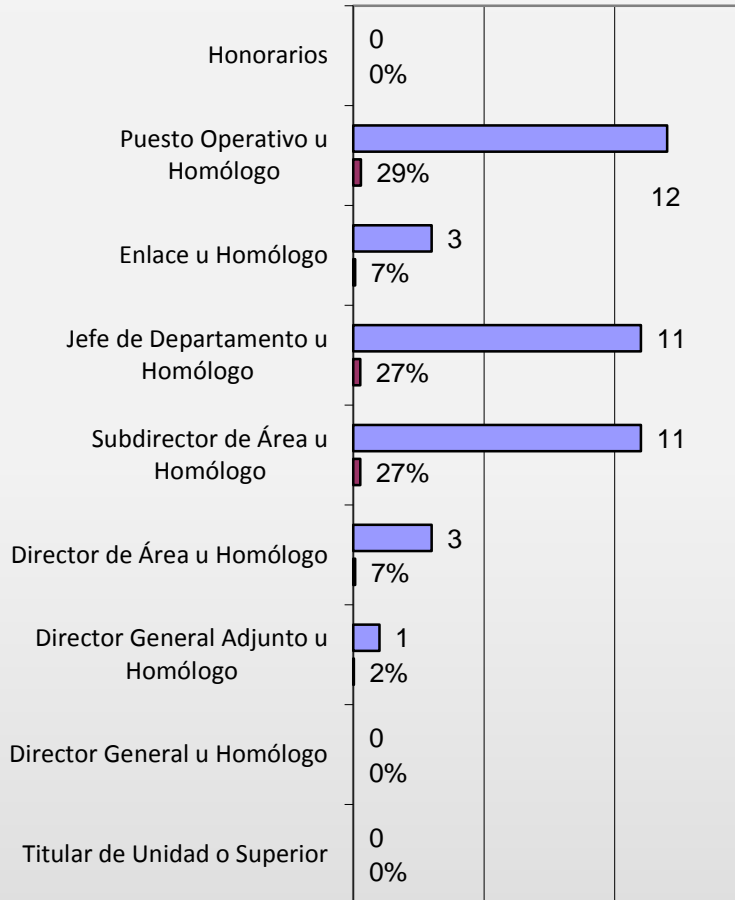

11.- NIVEL DE PUESTO / 2015

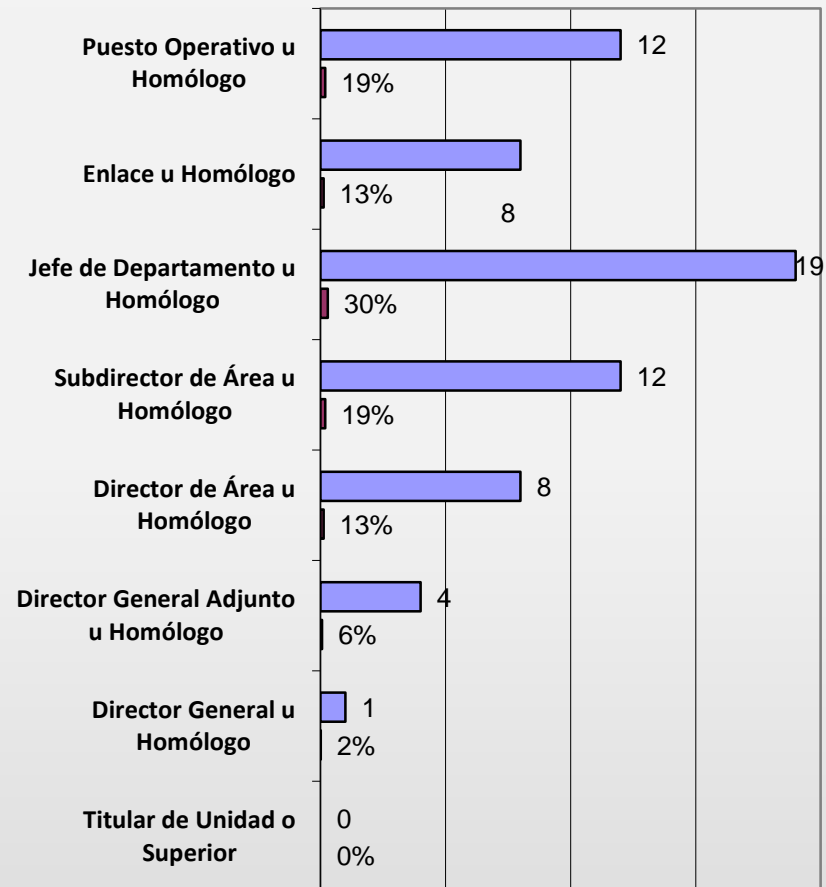

Resultados de la encuesta de Clima y Cultura Organizacional 2015

13.- PUESTOS DE ALGÚN SISTEMA DE PROFESIONALIZACIÓN / 2014

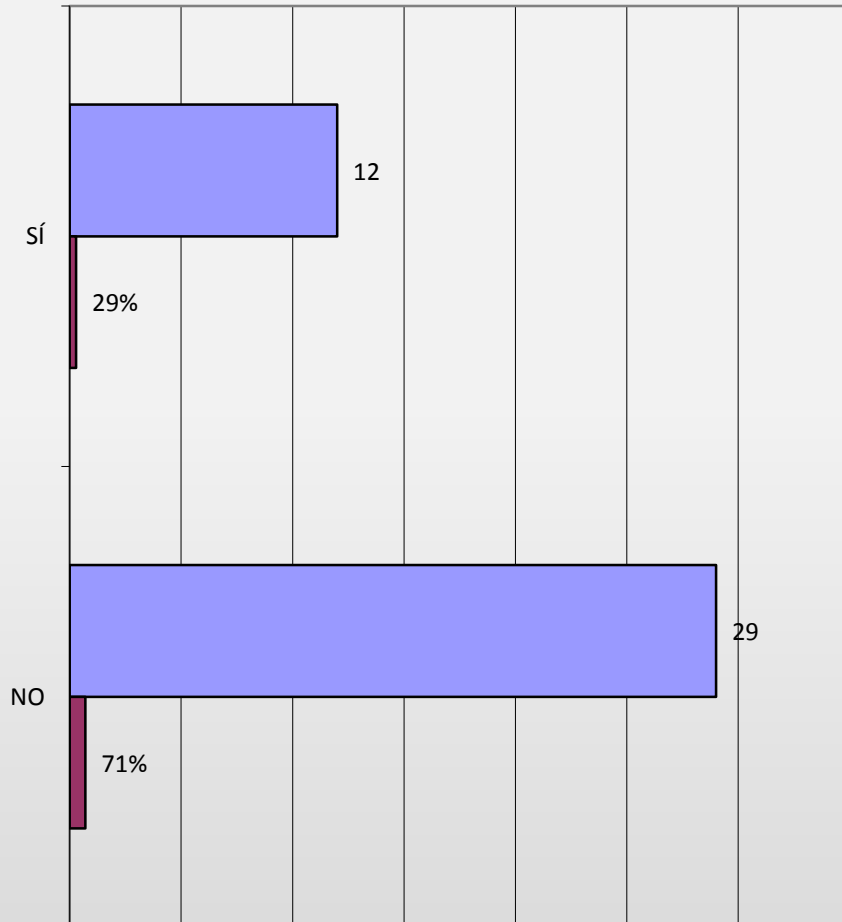

13.- PUESTOS DE ALGUN SISTEMA DE PROFESIONALIZACIÓN / 2015

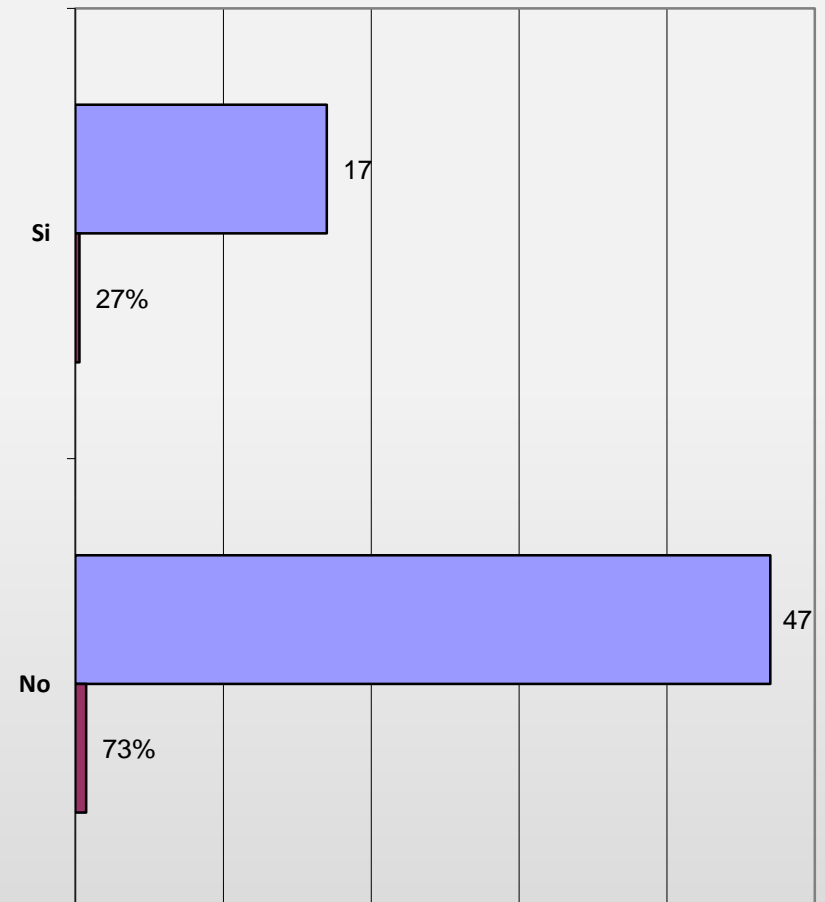

Resultados de la encuesta de Clima y Cultura Organizacional 2015

I. Reconocimiento Laboral

II. Capacitación especializada y desarrollo

III. Mejora y cambio

IV. Calidad y orientación al usuario (a)

V. Equidad y género

VI. Comunicación

VII. Disponibilidad de recursos

VIII. Calidad de vida laboral

IX. Balance trabajo - familia

X. Colaboración y trabajo en equipo

XI. Liderazgo y participación

XII. Identidad con la institución y valores

XIII. Transparencia y Combate a la corrupción

XIV. Enfoque a resultados y productividad

XV. Normatividad y procesos

XVI. Servicio Profesional de Carrera

XVII. Impacto de la encuesta en mi Institución

Nuevo Factores de la ECCO 2015

XVIII. Profesionalización de la Administración Pública Federal

XIX. Estrés Laboral

Resultados de la encuesta de Clima y Cultura Organizacional 2015

FACTORES CLIMA Y CULTURA ORGANIZACIONAL 2014

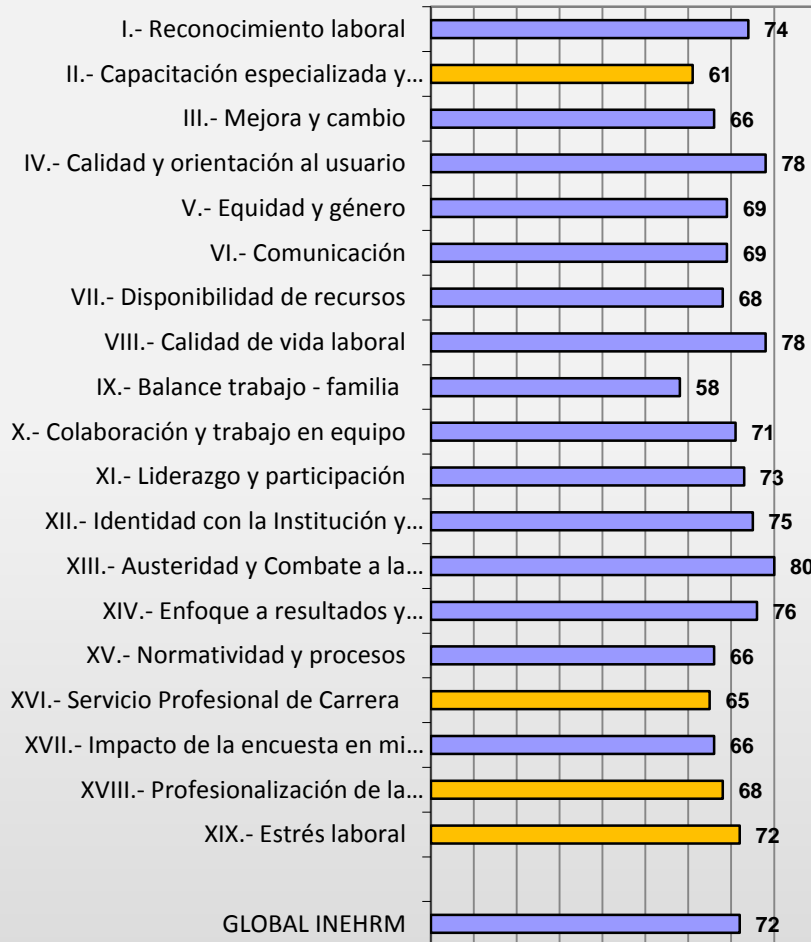

FACTORES CLIMA Y CULTURA ORGANIZACIONAL 2015



Resultados de la encuesta de Clima y Cultura Organizacional 2015

ECCO Factores de Clima y Cultura Organizacional APF 2014

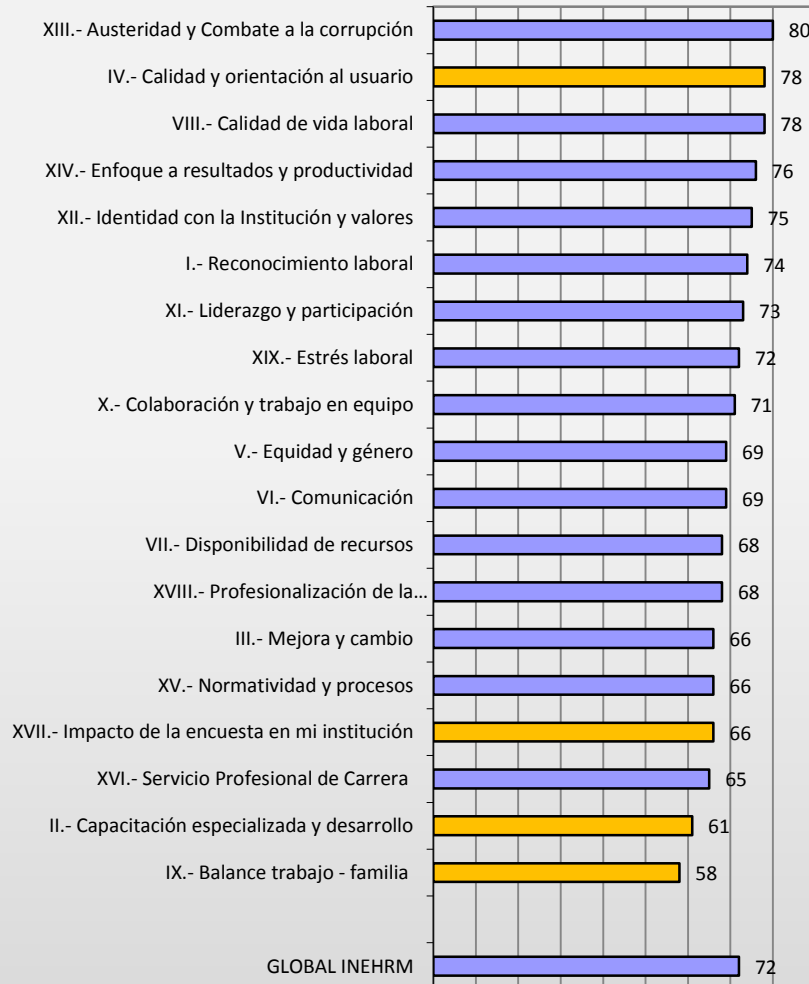

ECCO Factores de Clima y Cultura Organizacional APF 2015

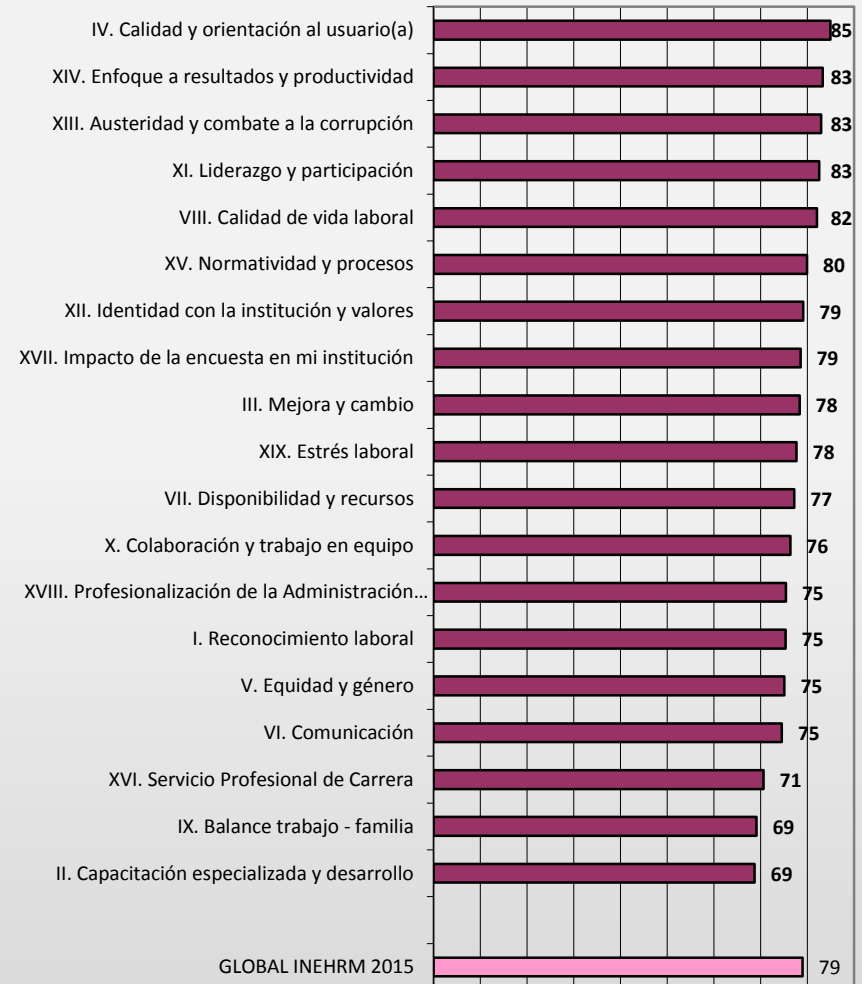

Resultados de la encuesta de Clima y Cultura Organizacional 2015

LOS 10 REACTIVOS MEJOR CALIFICADOS DEL INEHRM 2014

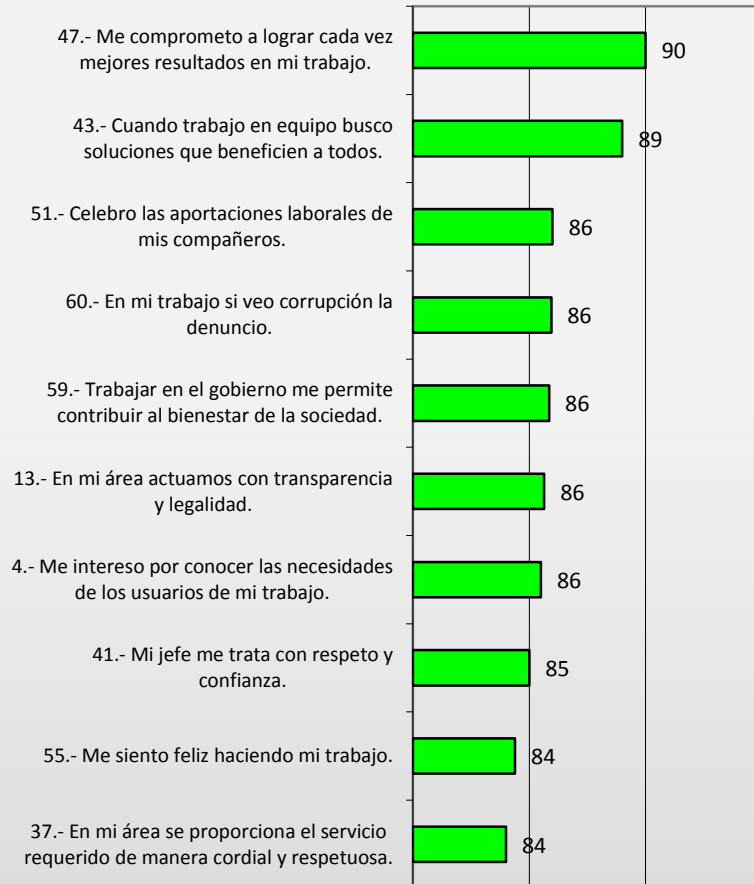

LOS 10 REACTIVOS MEJOR CALIFICADOS DEL INEHRM 2015

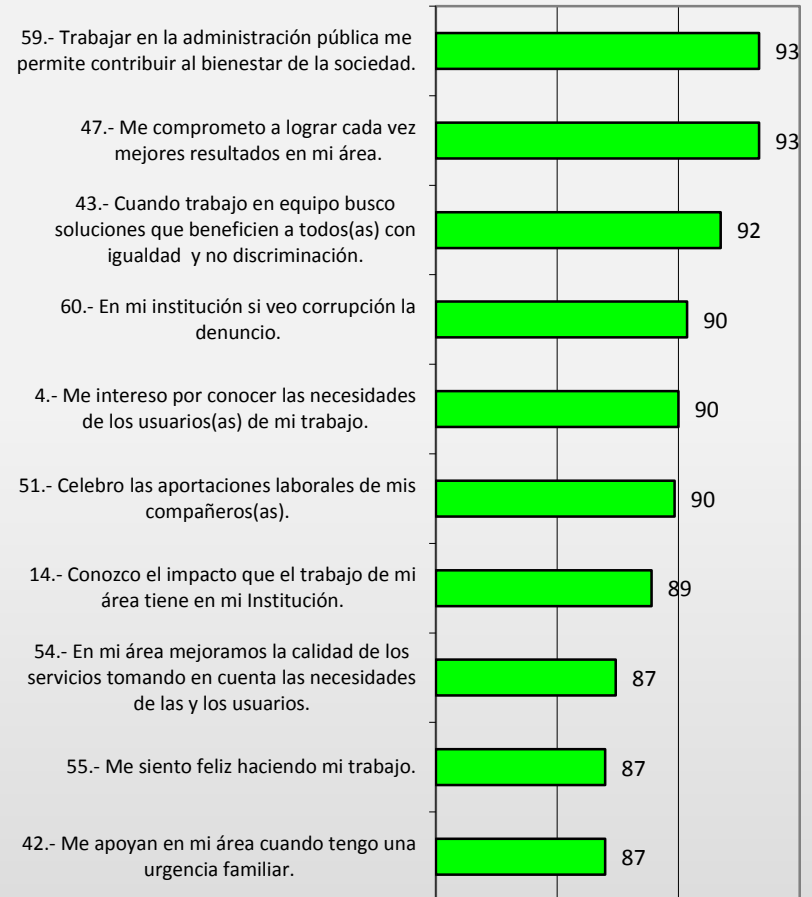

Resultados de la encuesta de Clima y Cultura Organizacional 2015

LOS 10 REACTIVOS MENOS CALIFICADOS DEL INEHRM 2014



LOS 10 REACTIVOS MENOS CALIFICADOS DEL INEHRM 2015



Resultados de la encuesta de Clima y Cultura Organizacional 2015

FACTOR I / 2014

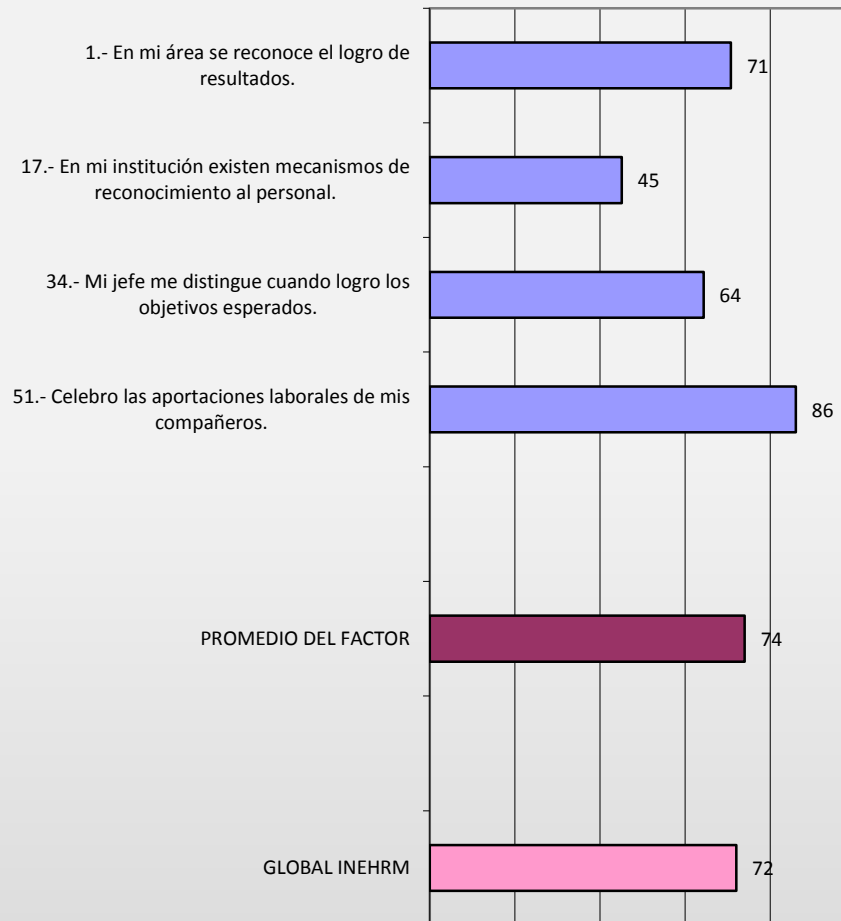

FACTOR I / 2015

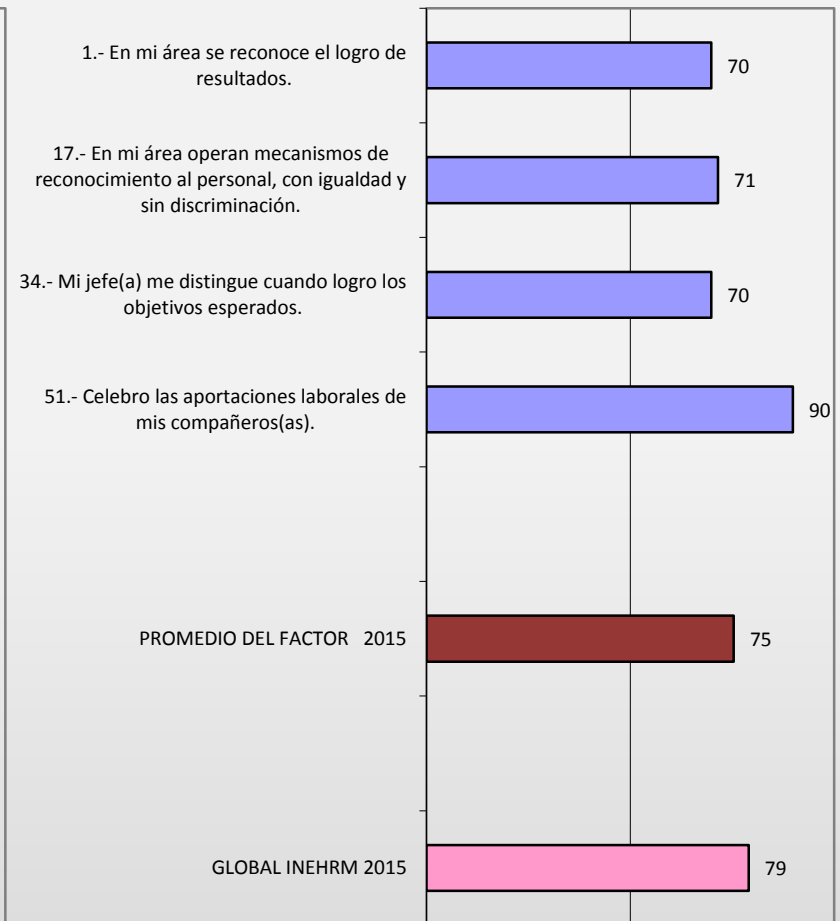

Resultados de la encuesta de Clima y Cultura Organizacional 2015

FACTOR 11 / 2014

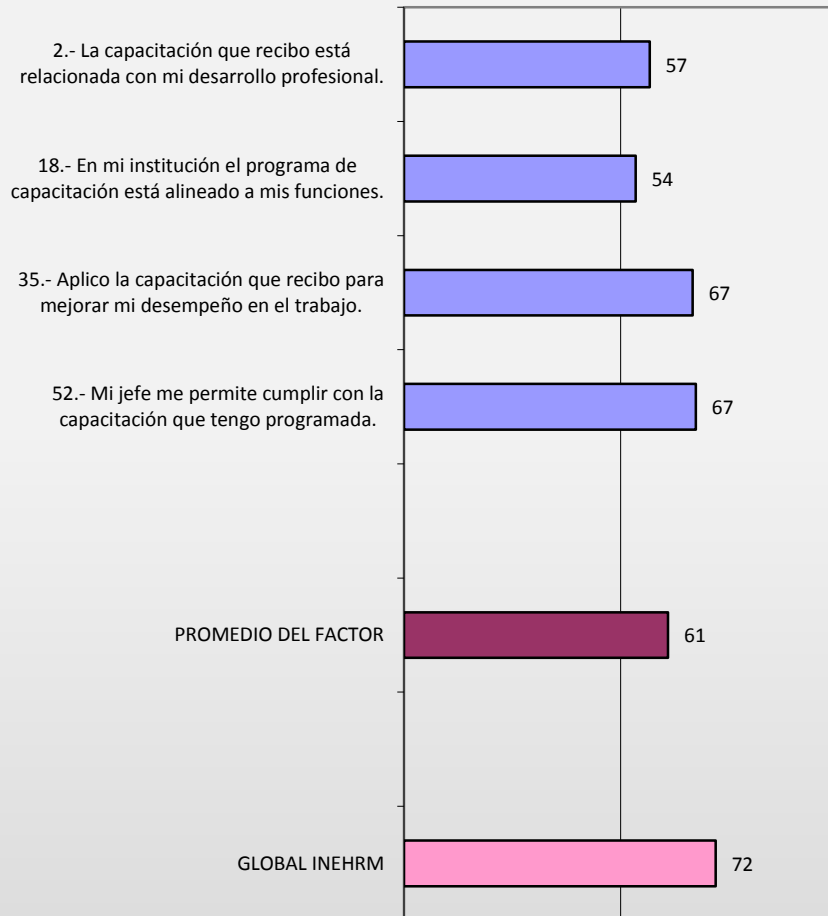

FACTOR 11 / 2015

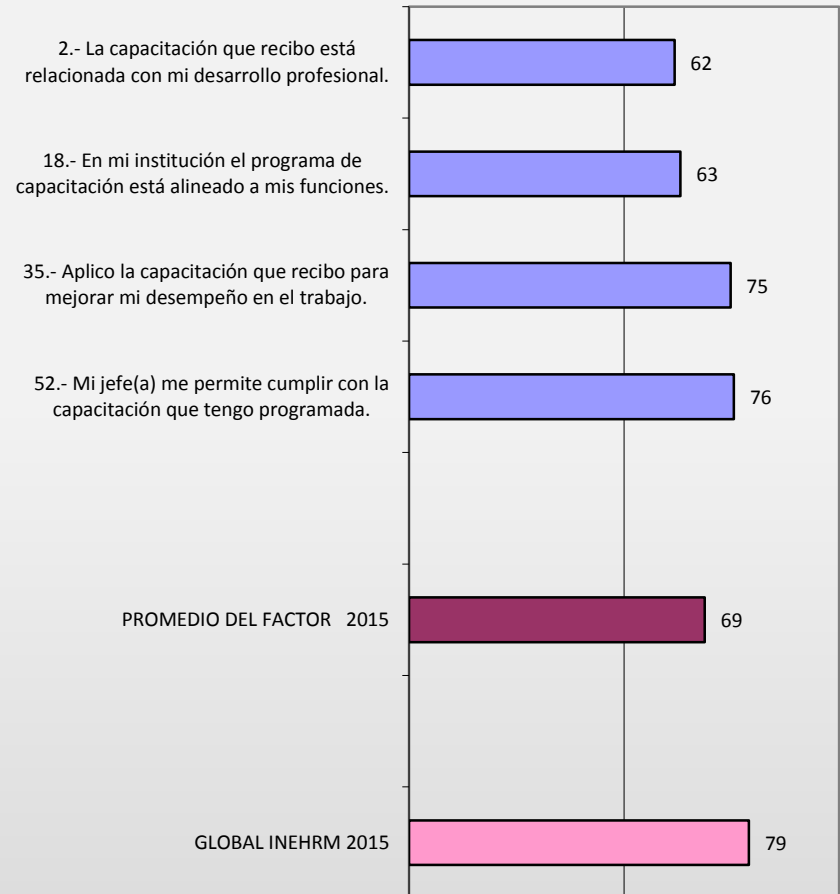

Resultados de la encuesta de Clima y Cultura Organizacional 2015

FACTOR III / 2014

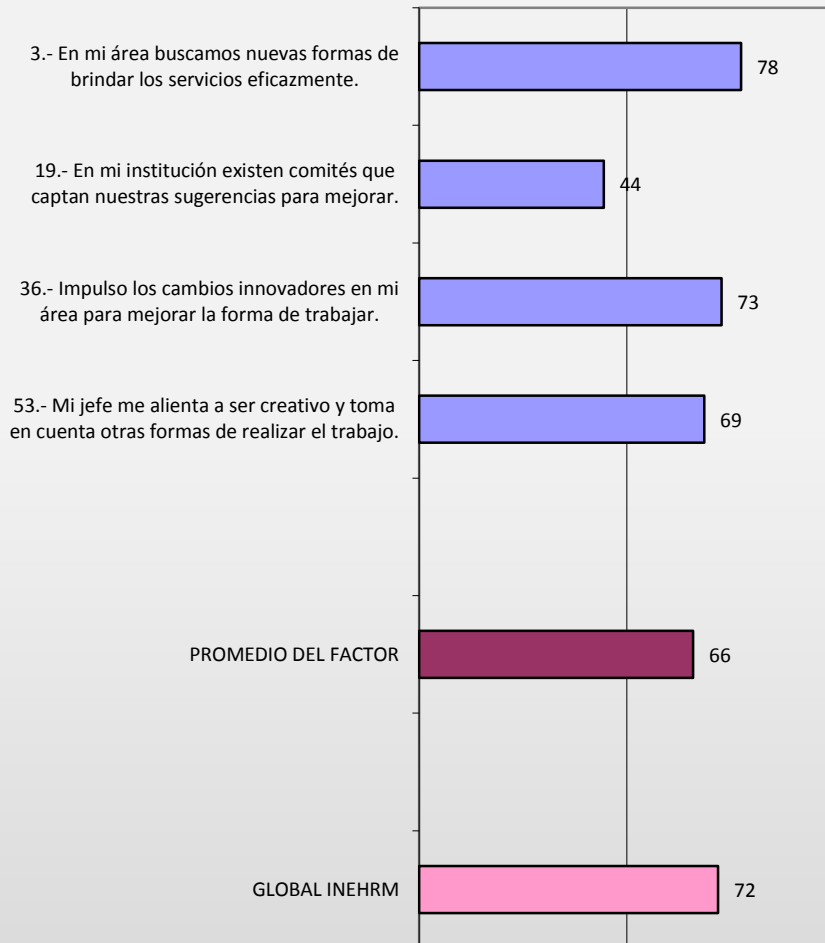

FACTOR III / 2015

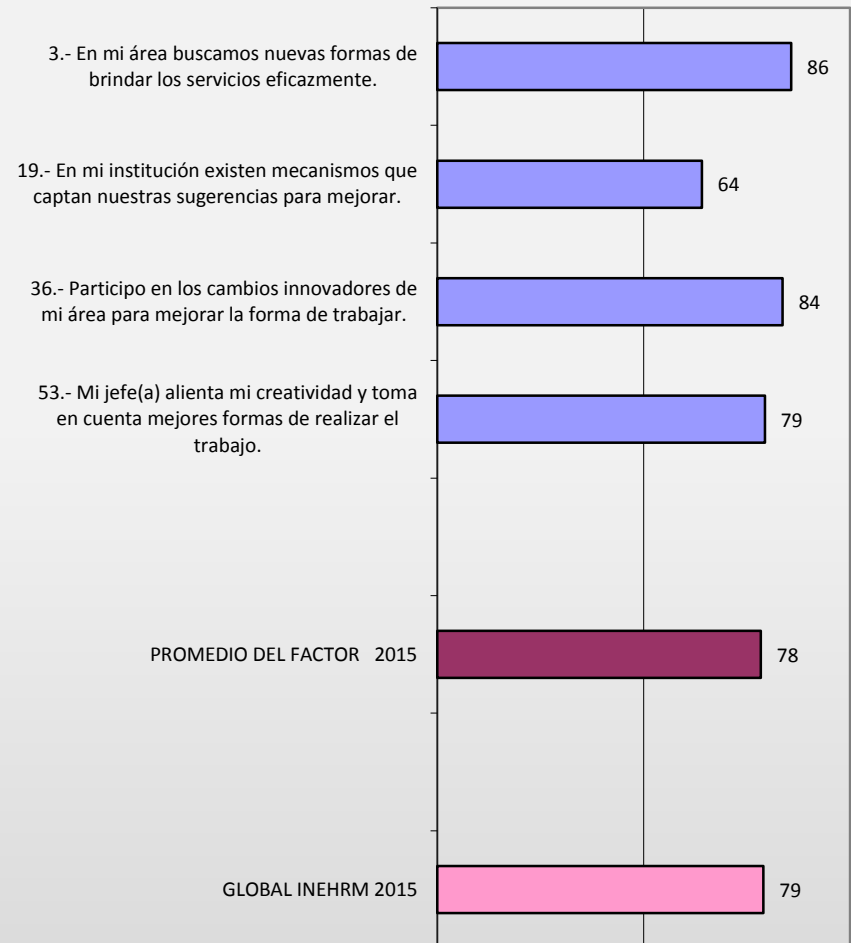

Resultados de la encuesta de Clima y Cultura Organizacional 2015

FACTOR I V / 2014

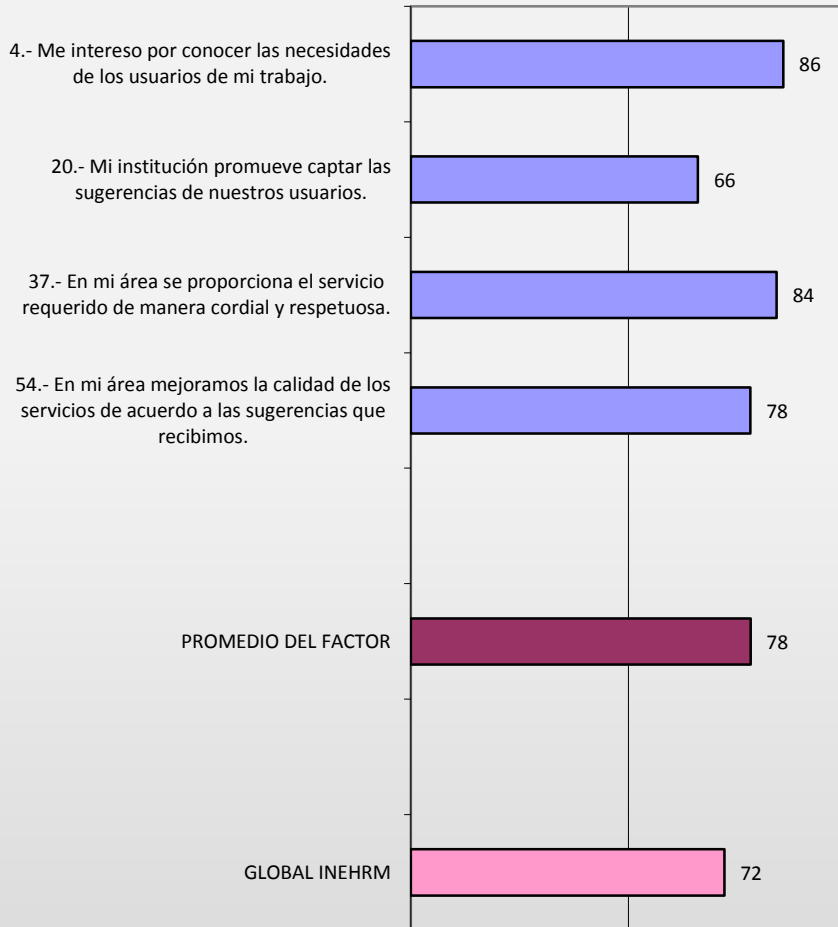

FACTOR I V / 2015

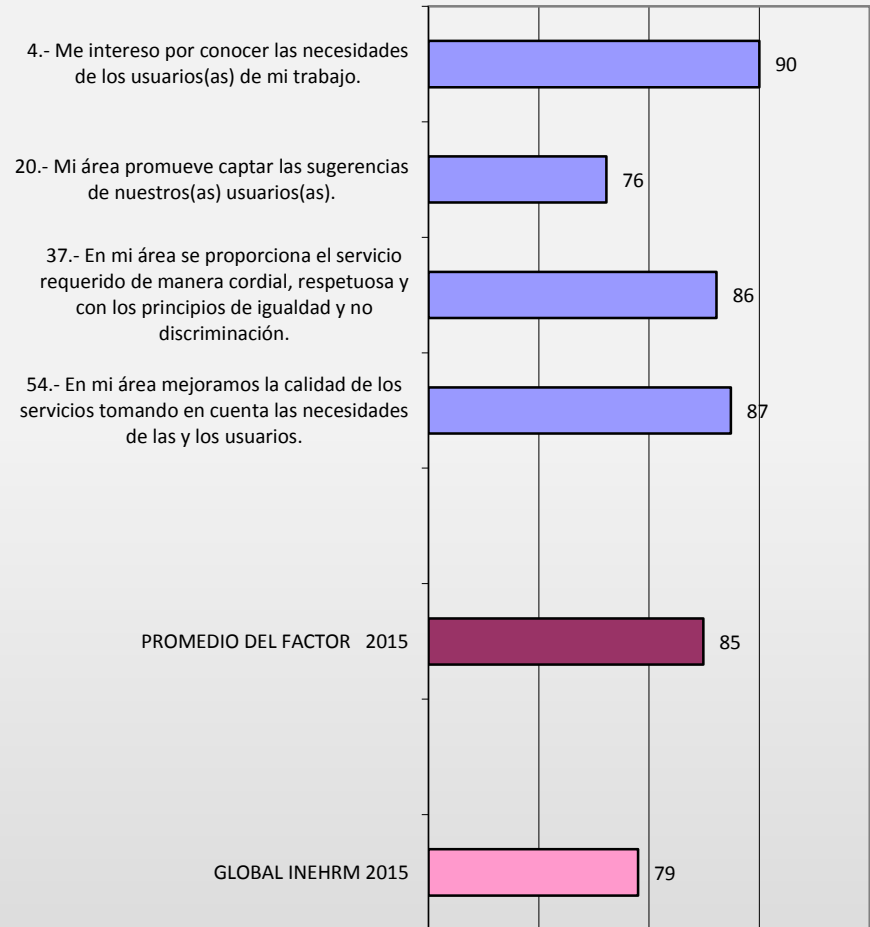

Resultados de la encuesta de Clima y Cultura Organizacional 2015

FACTOR V / 2014

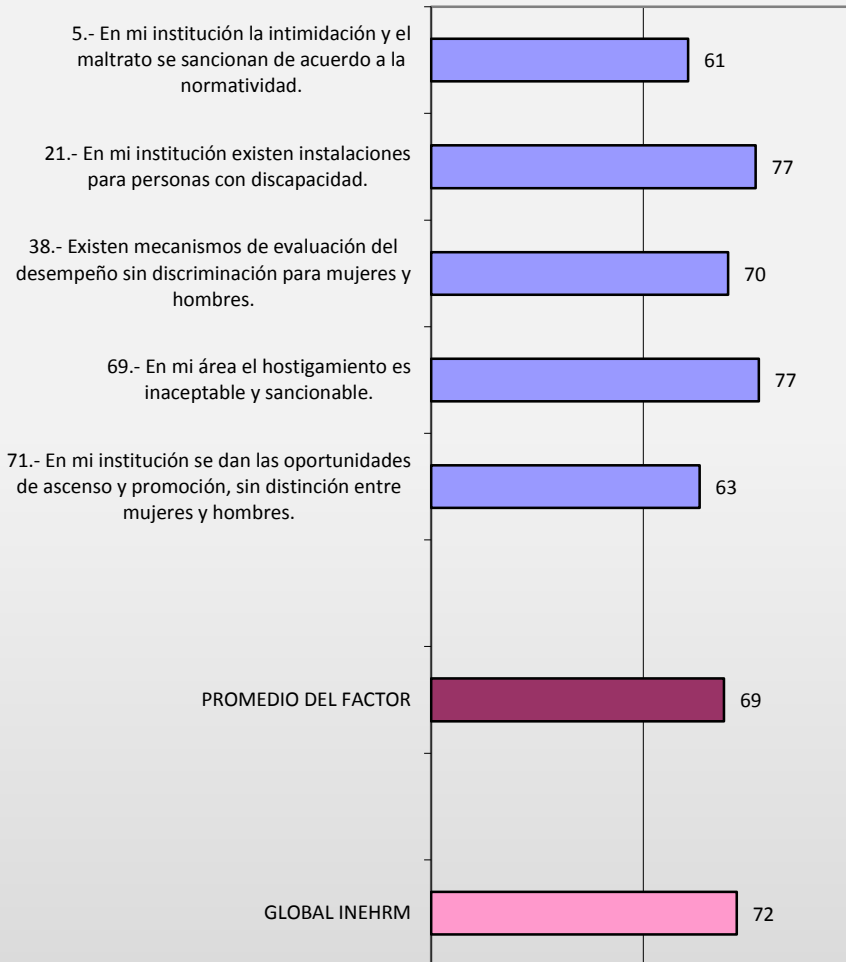

FACTOR V / 2015

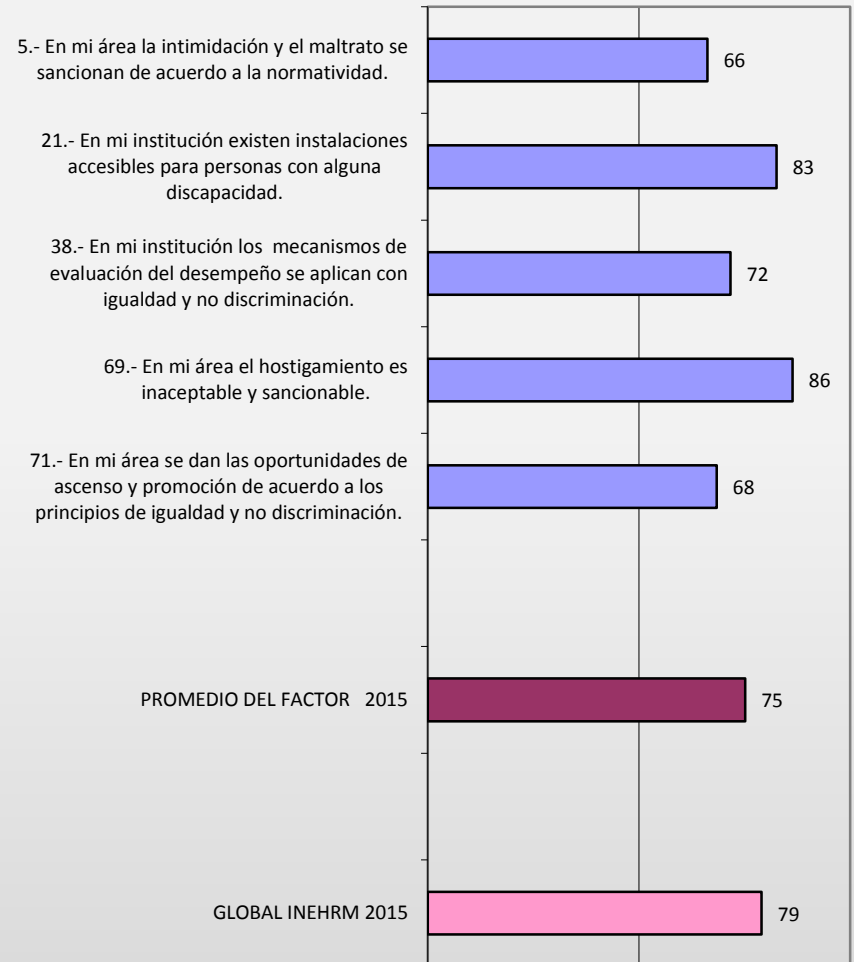

Resultados de la encuesta de Clima y Cultura Organizacional 2015

FACTOR VI / 2014

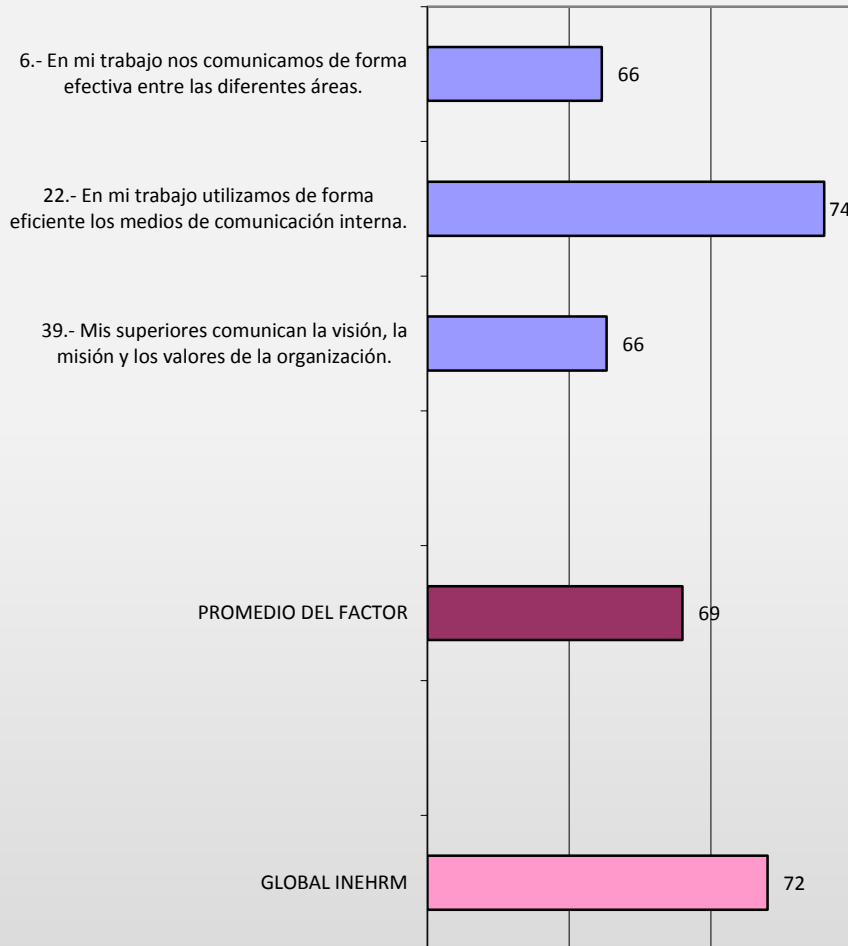

FACTOR VI / 2015

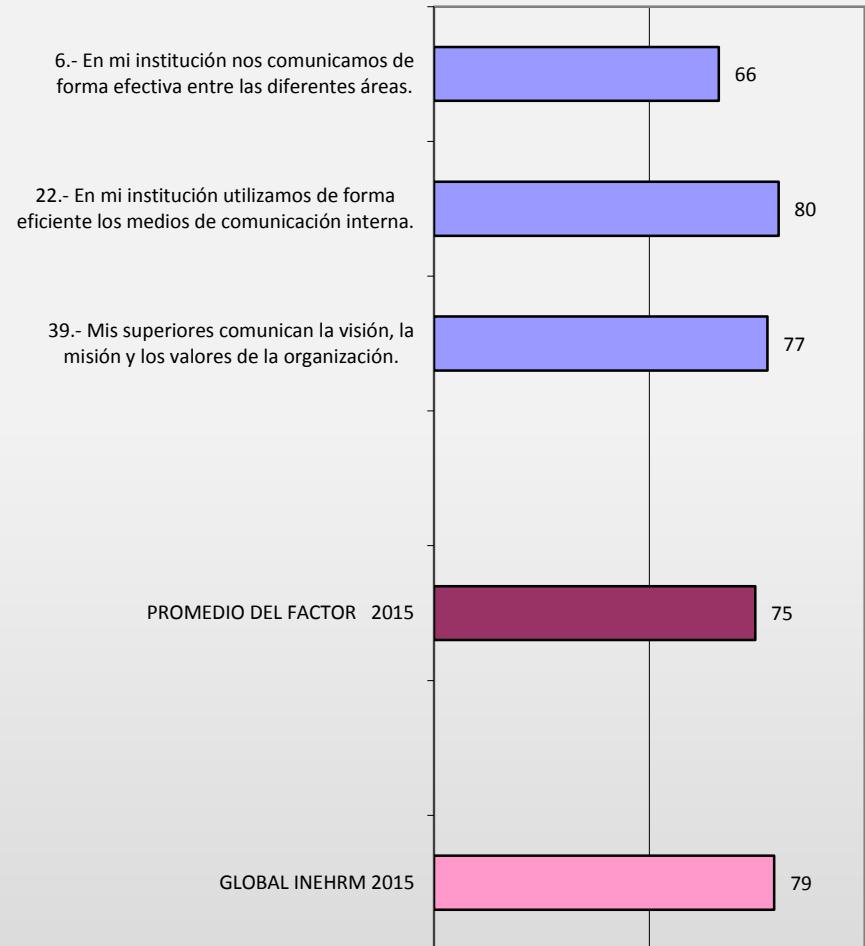

Resultados de la encuesta de Clima y Cultura Organizacional 2015

FACTOR VII / 2014

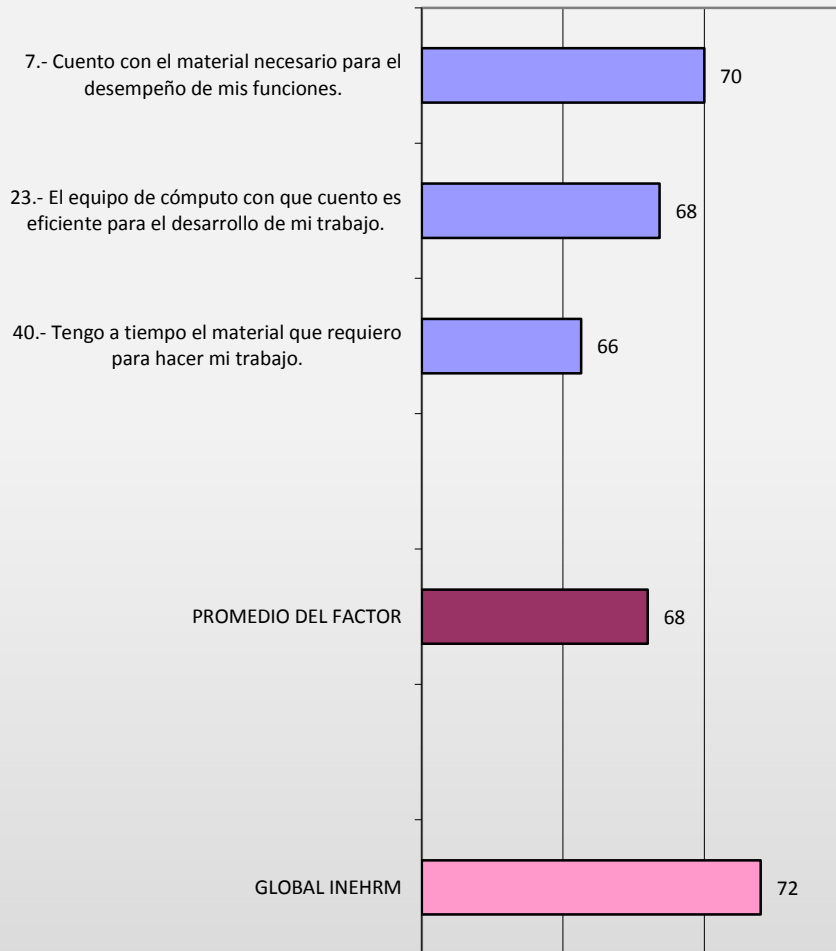

FACTOR VII / 2015

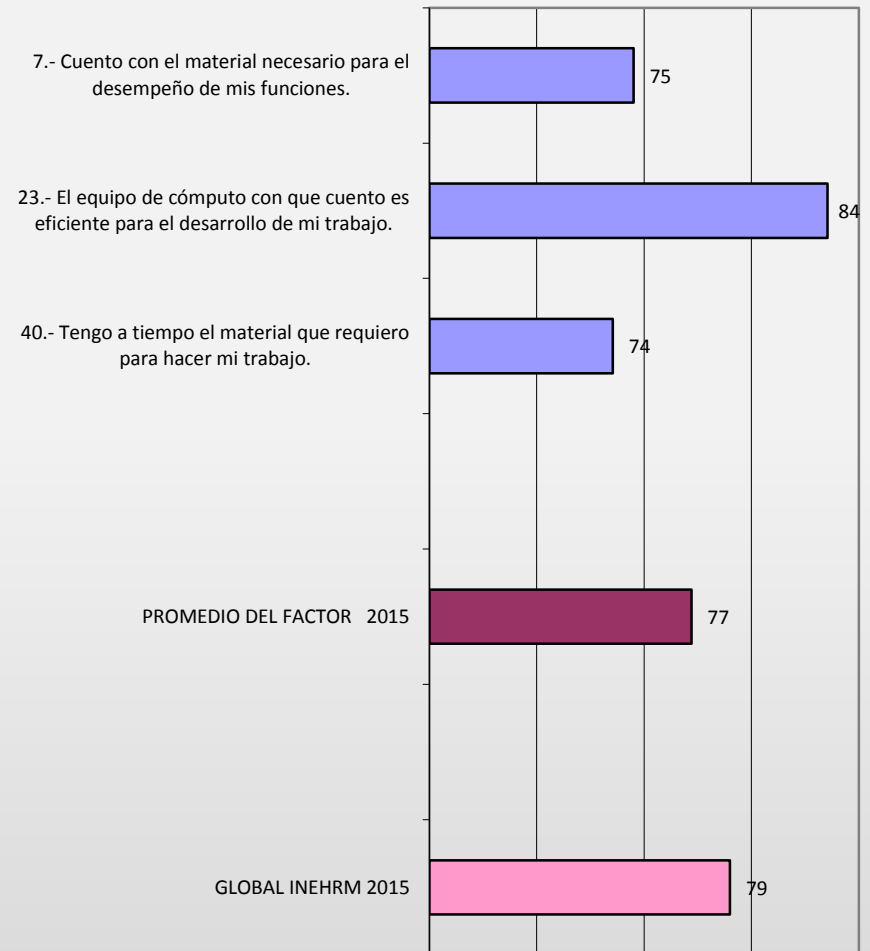

Resultados de la encuesta de Clima y Cultura Organizacional 2015

FACTOR VIII/2014

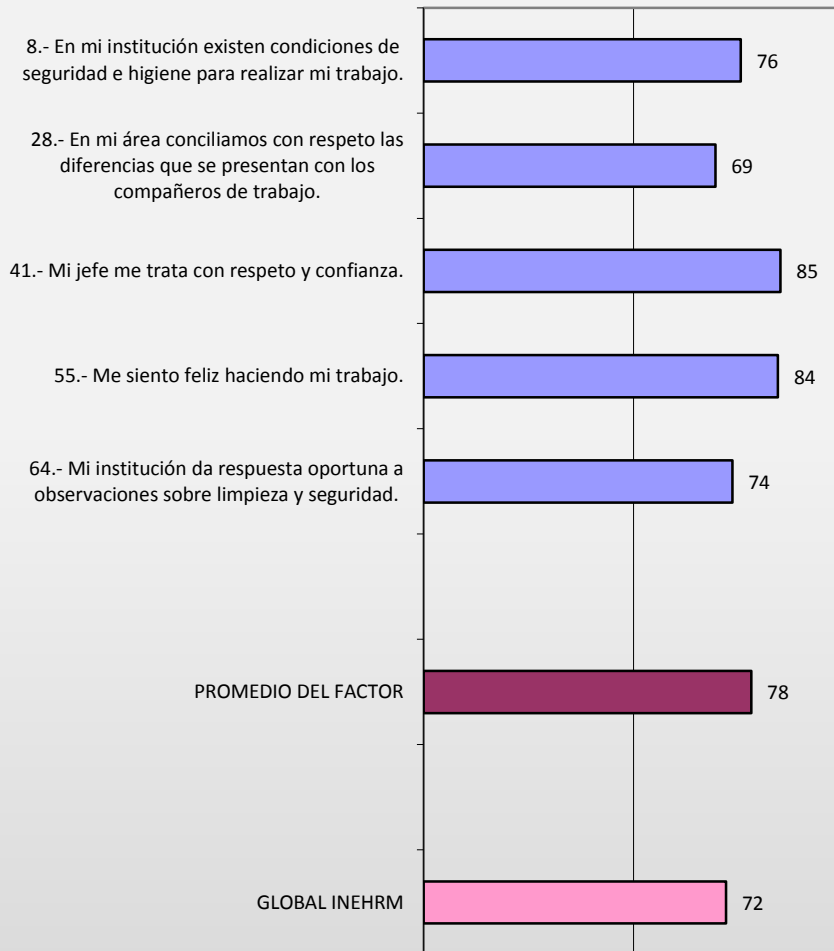

FACTOR VIII/2015

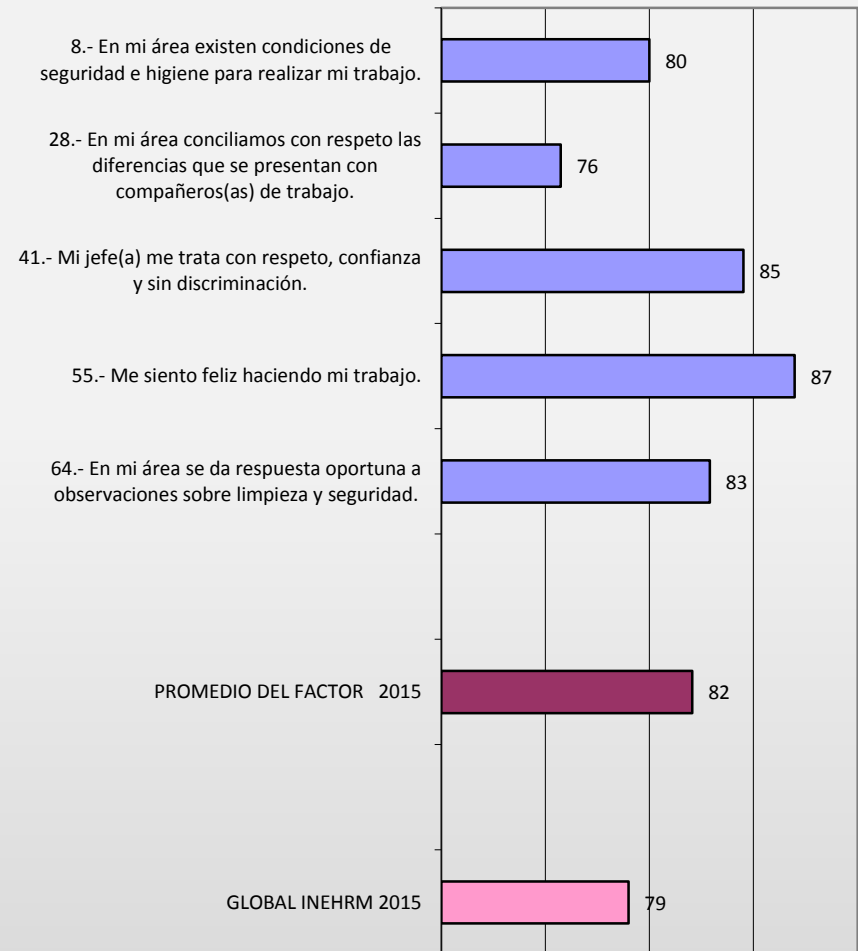

Resultados de la encuesta de Clima y Cultura Organizacional 2015

FACTOR IX / 2014

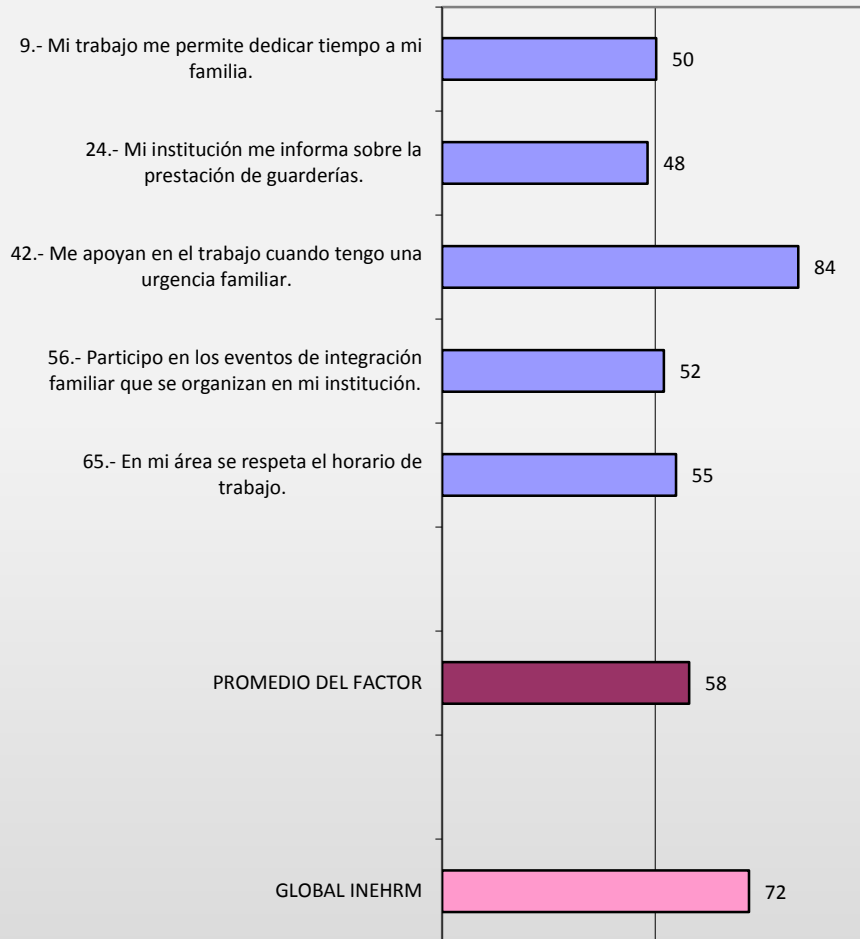

FACTOR IX / 2015

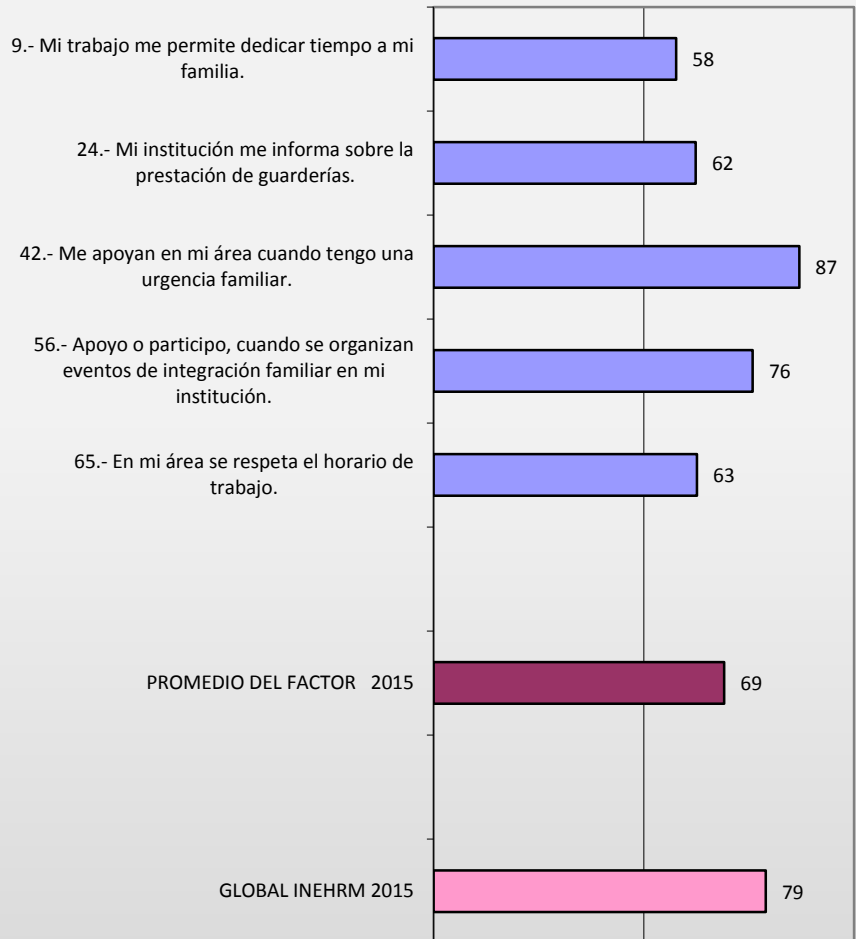

Resultados de la encuesta de Clima y Cultura Organizacional 2015

FACTOR X / 2014

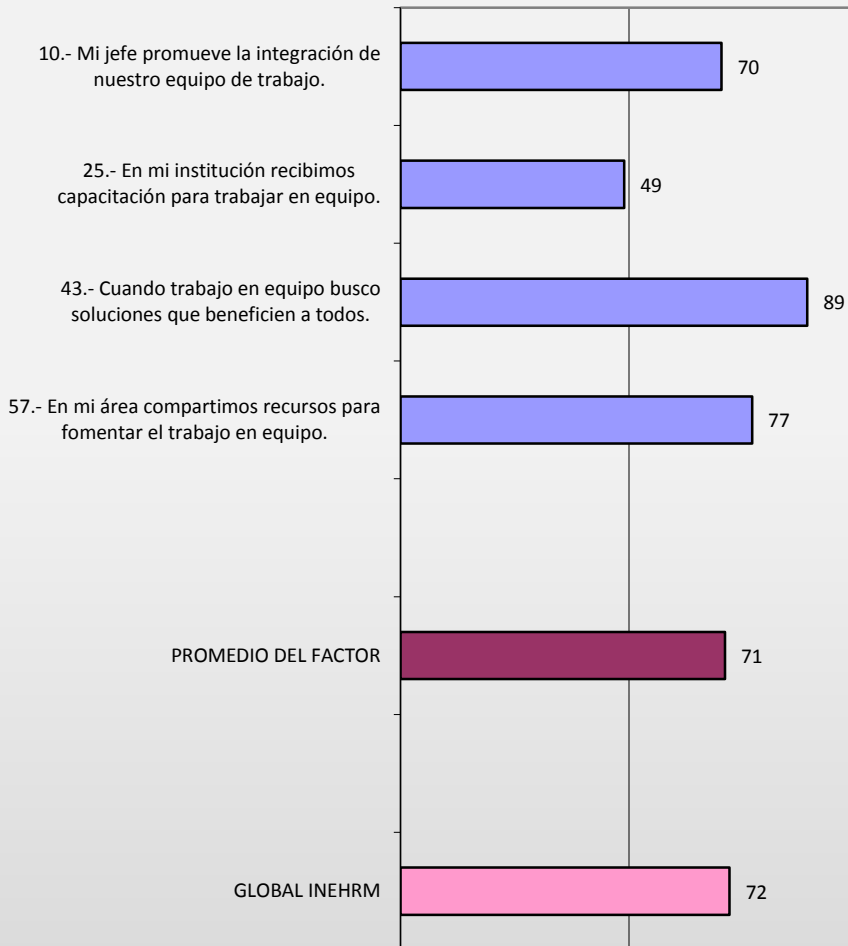

FACTOR X / 2015

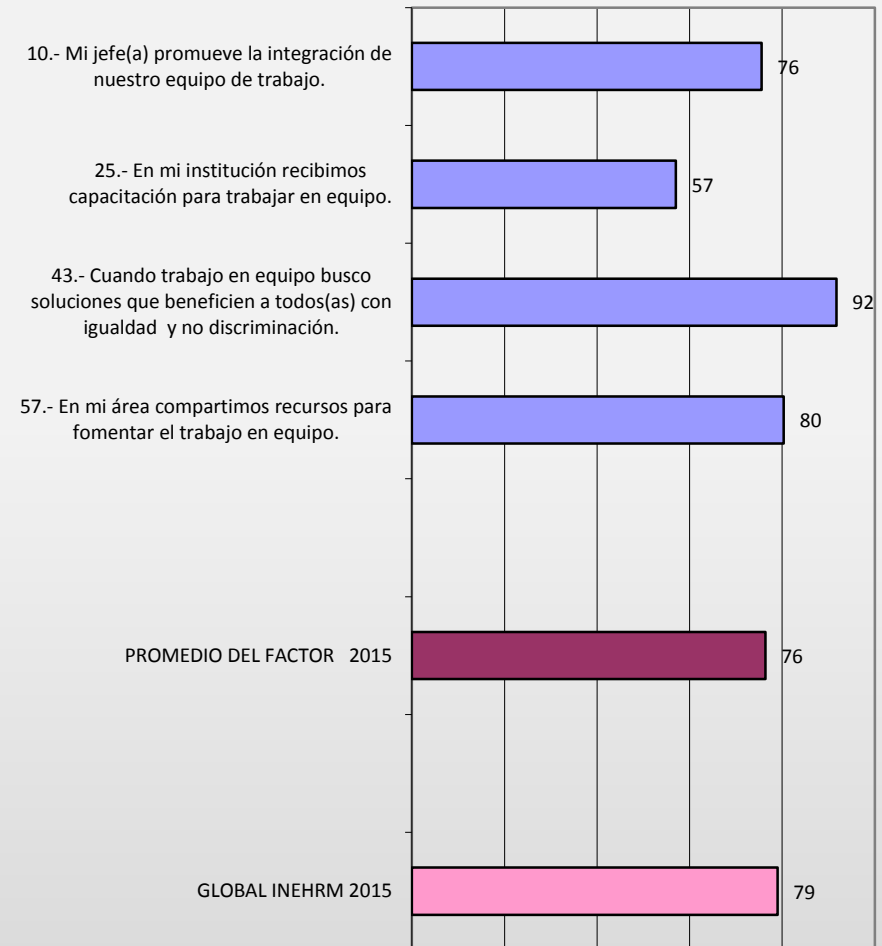

Resultados de la encuesta de Clima y Cultura Organizacional 2015

FACTOR XI / 2014

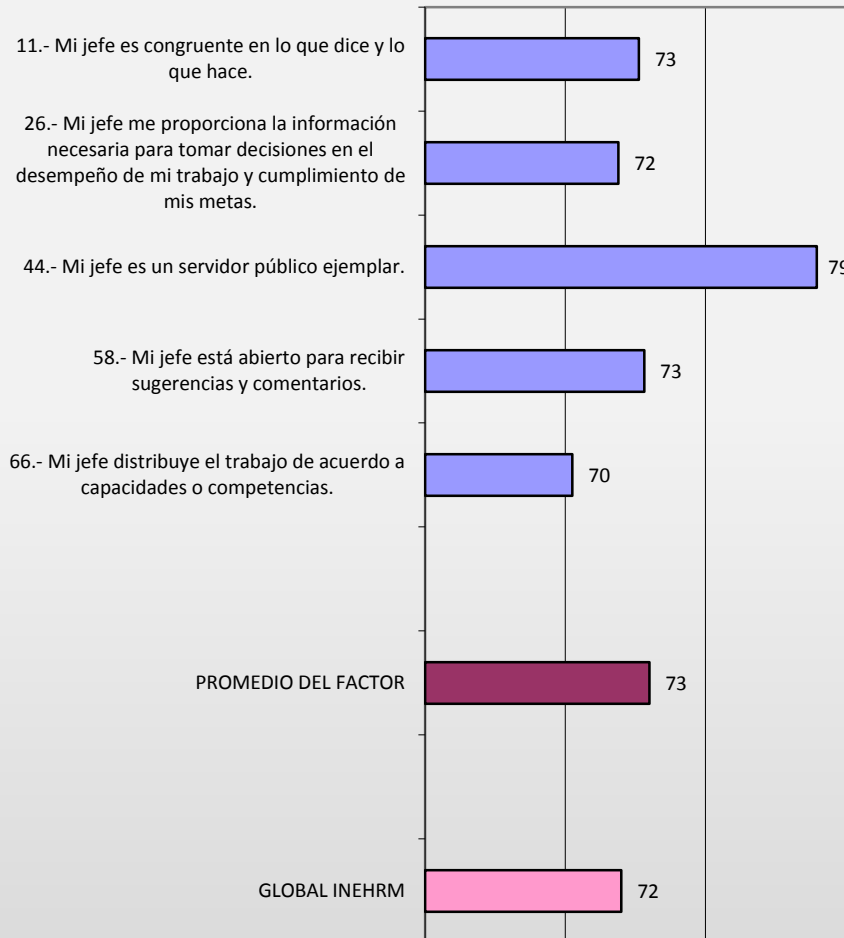

FACTOR XI / 2015

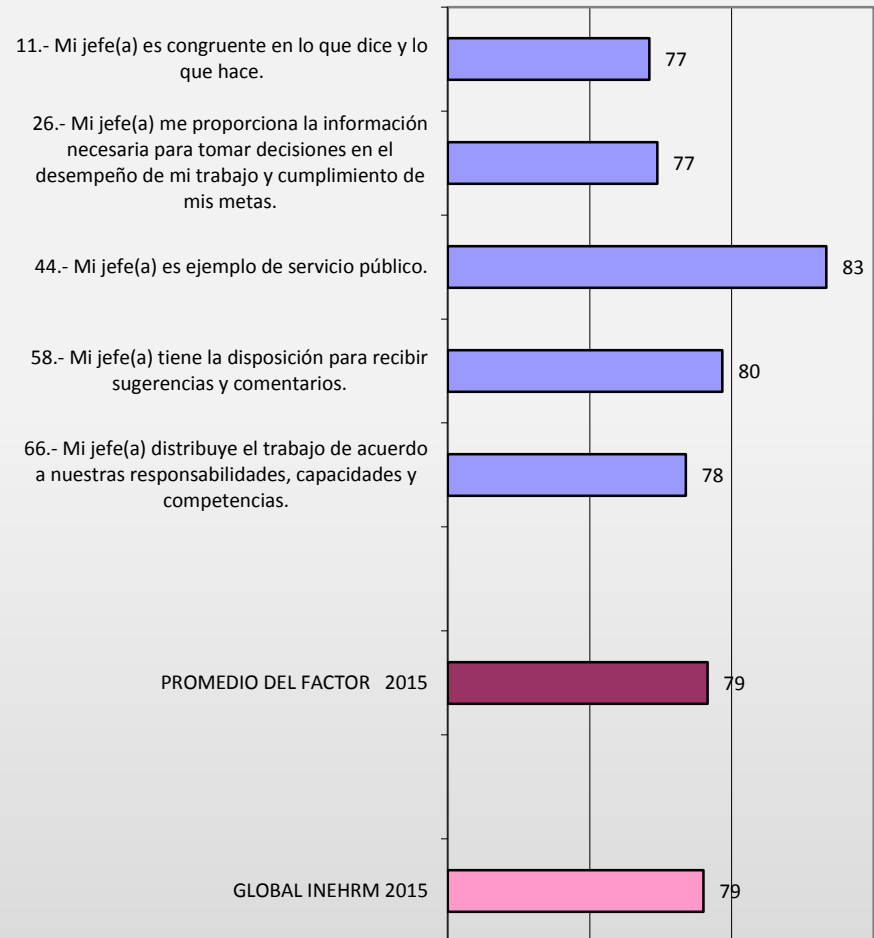

Resultados de la encuesta de Clima y Cultura Organizacional 2015

FACTOR XII / 2014

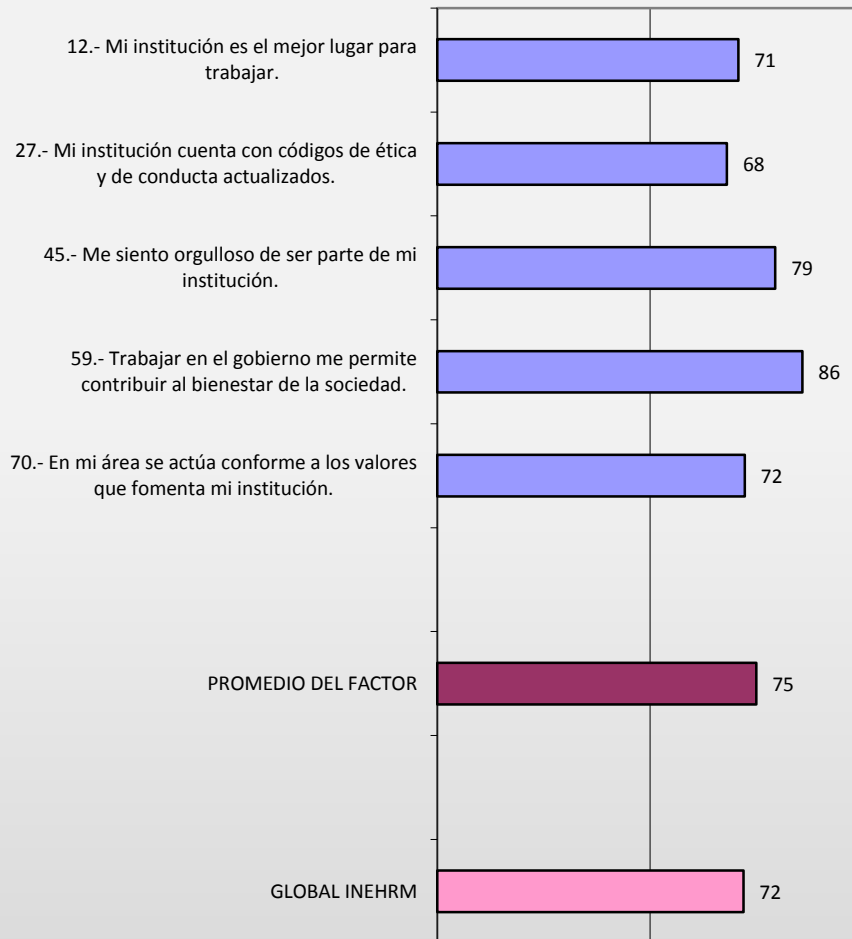

FACTOR XII / 2015

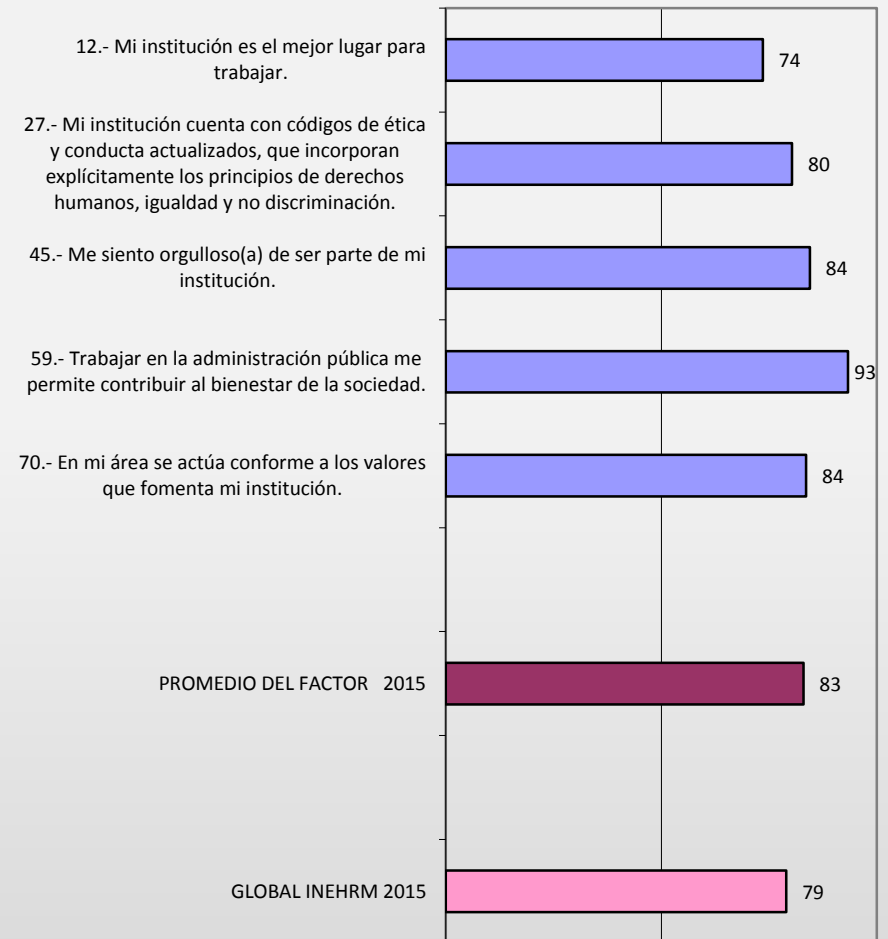

Resultados de la encuesta de Clima y Cultura Organizacional 2015

FACTOR XIII / 2014

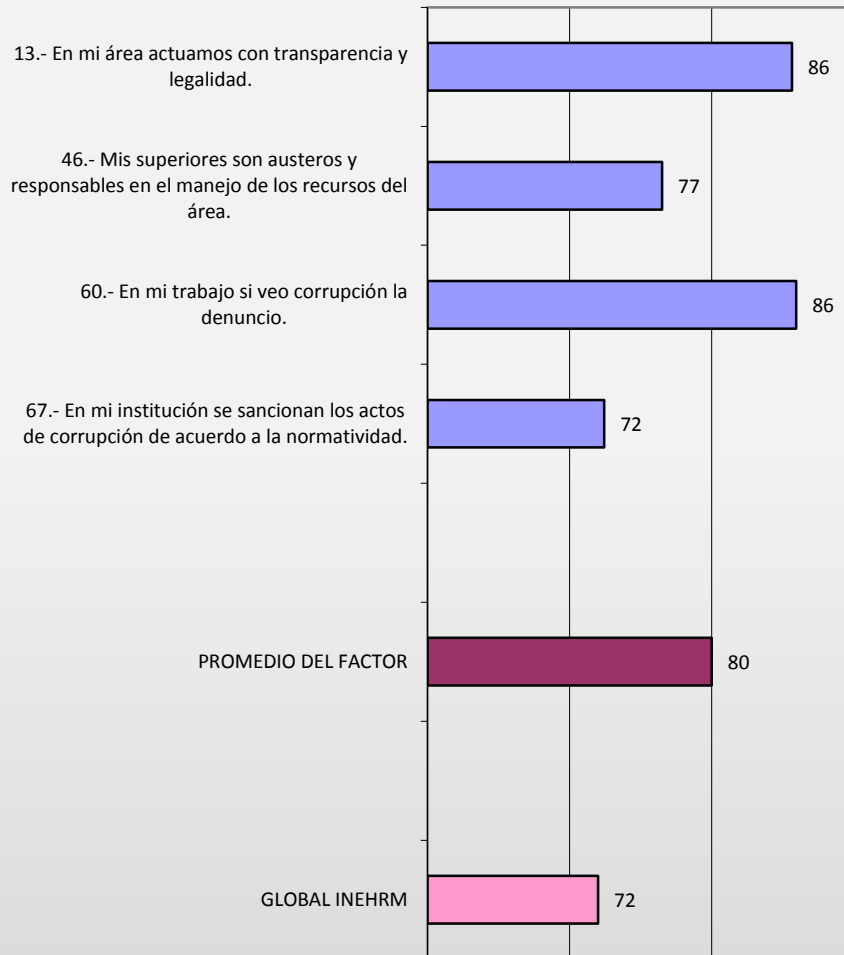

FACTOR XIII / 2015

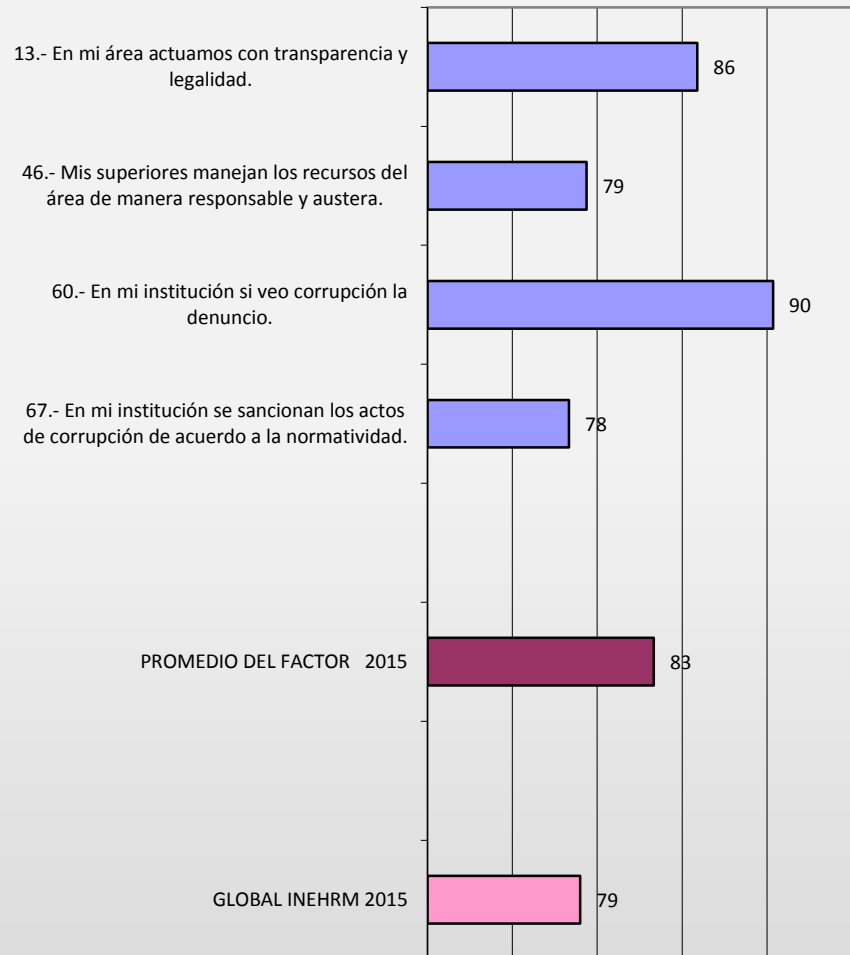

Resultados de la encuesta de Clima y Cultura Organizacional 2015

FACTOR XIV / 2014

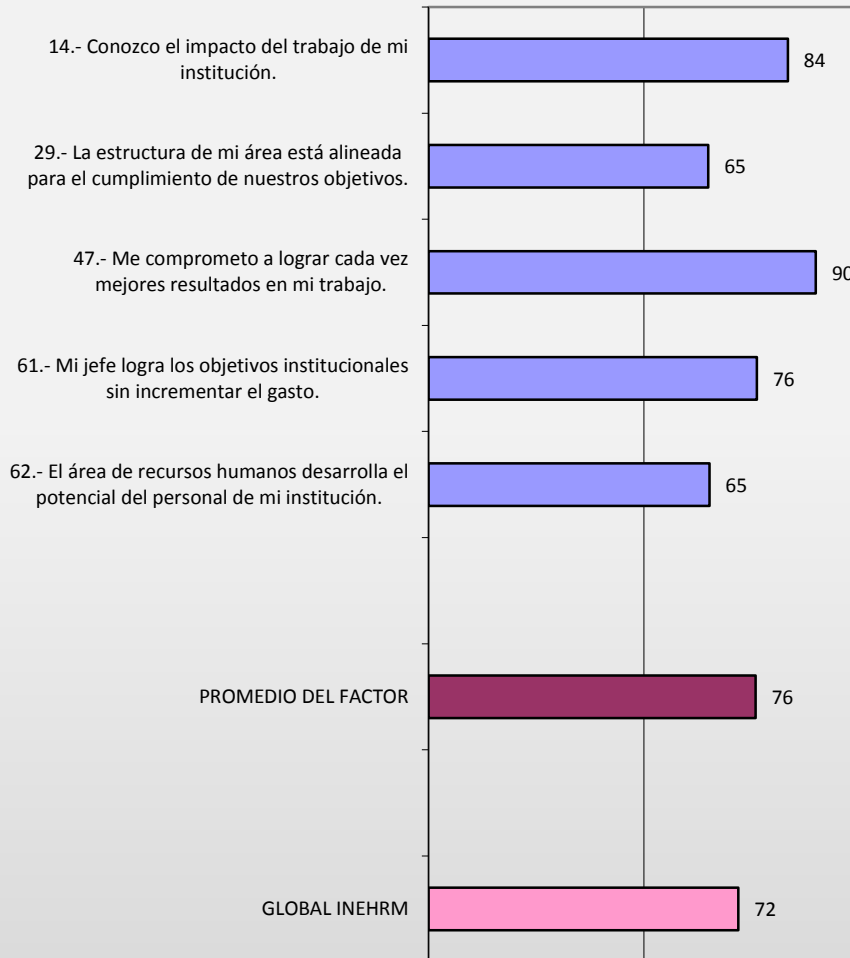

FACTOR XIV / 2015

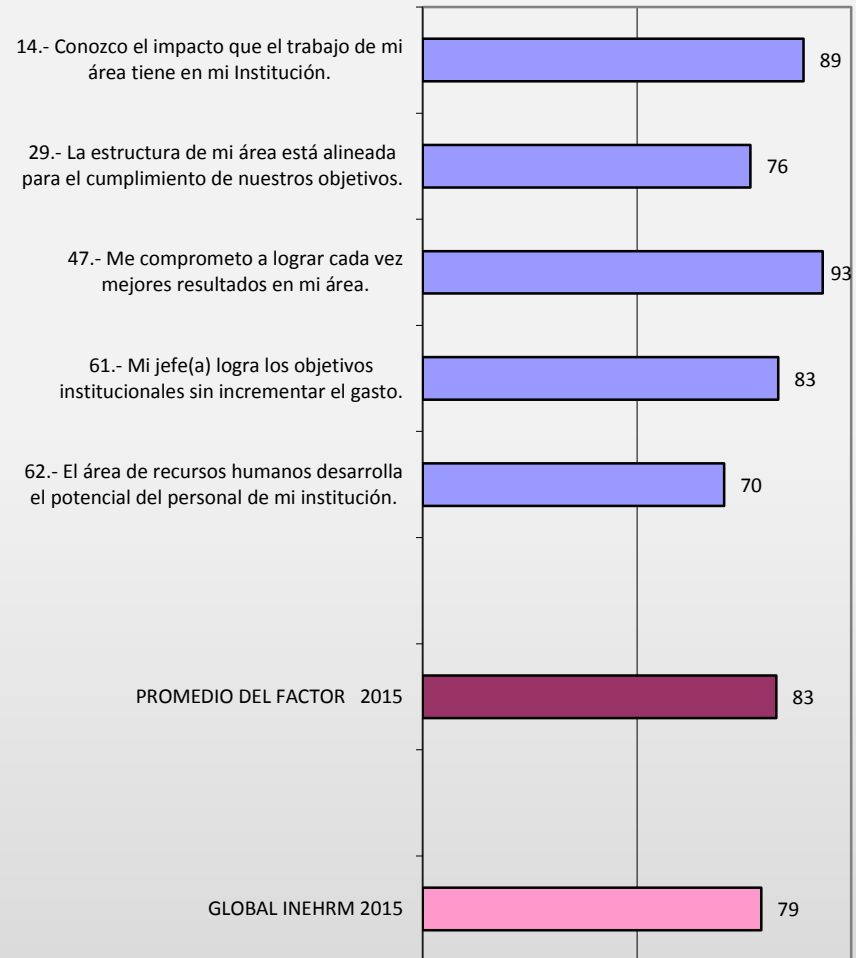

Resultados de la encuesta de Clima y Cultura Organizacional 2015

FACTOR X V / 2014

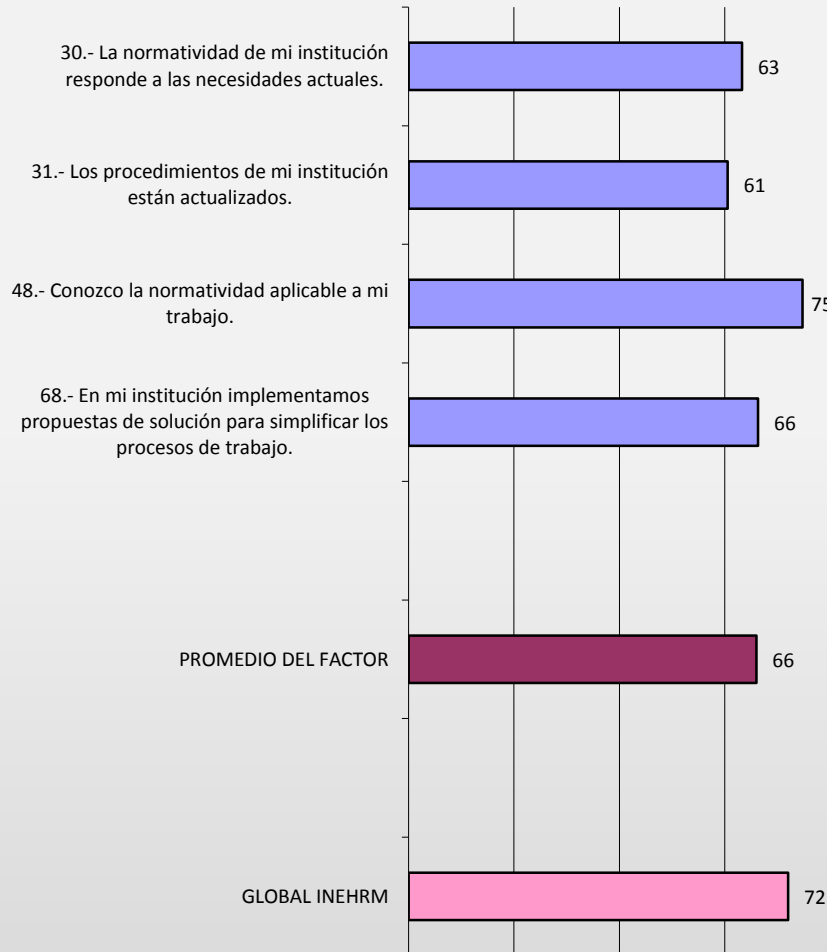

FACTOR X V / 2015

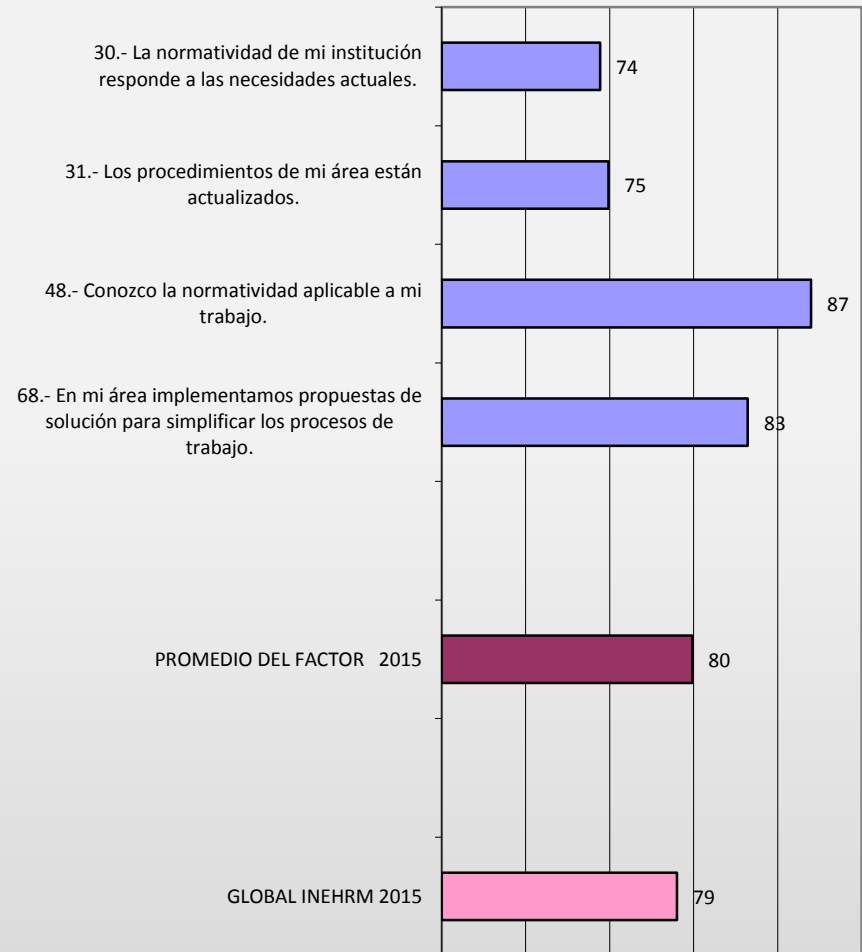

Resultados de la encuesta de Clima y Cultura Organizacional 2015

FACTOR XVI / 2014

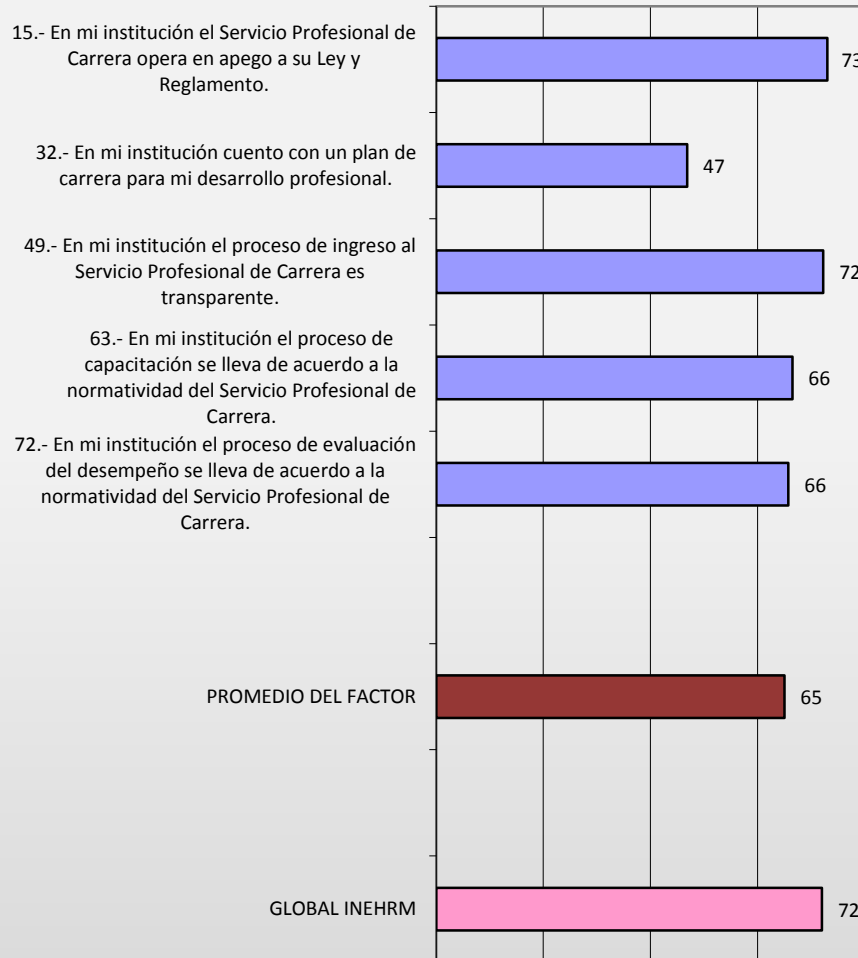

FACTOR XVI / 2015

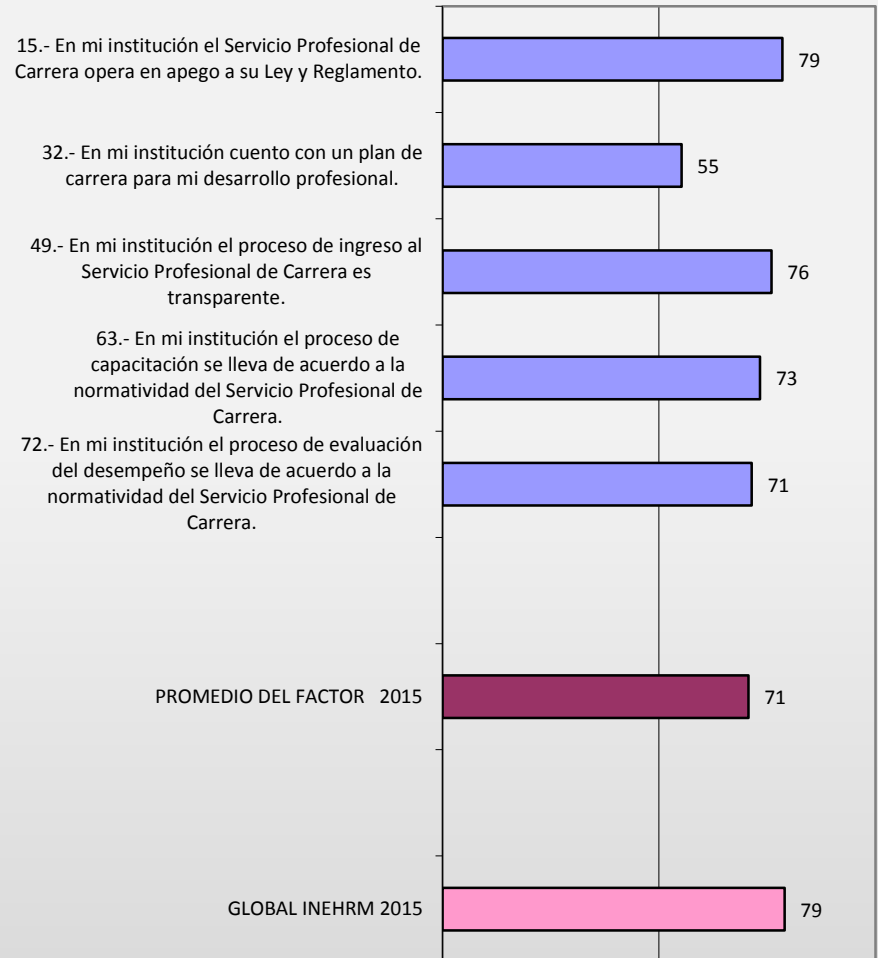

Resultados de la encuesta de Clima y Cultura Organizacional 2015

FACTOR XVII / 2014

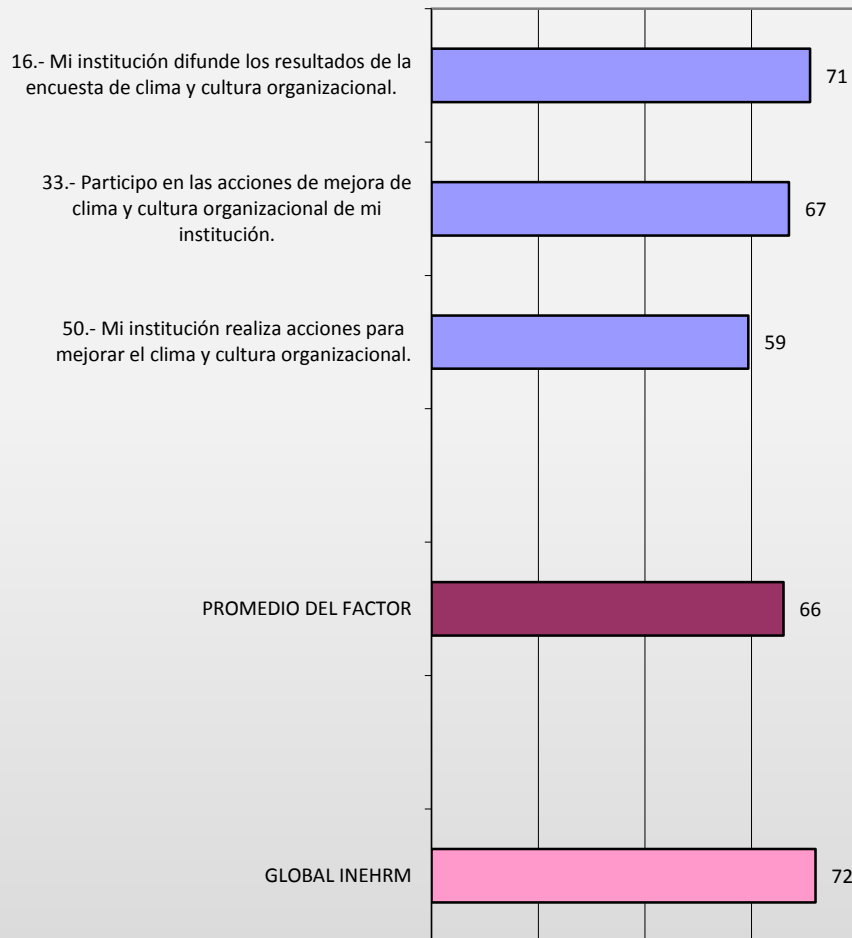

FACTOR XVII / 2015

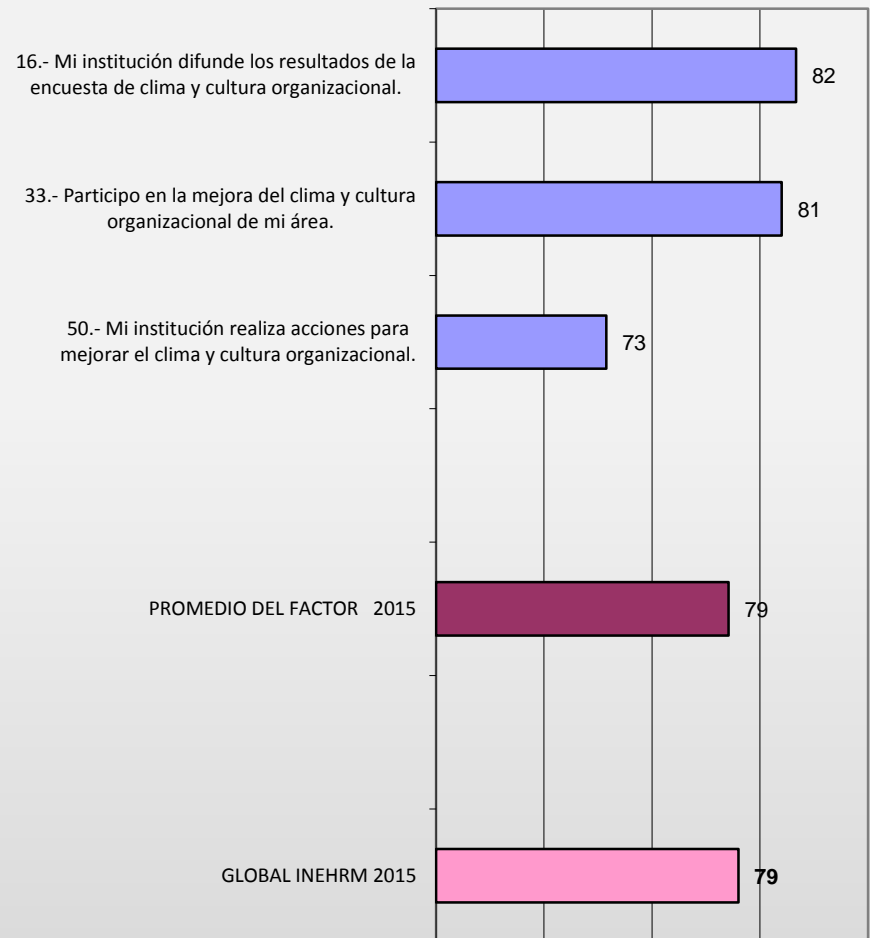

Resultados de la encuesta de Clima y Cultura Organizacional 2015

FACTOR XVIII / 2015 NO HAY COMPARATIVO CON 2014

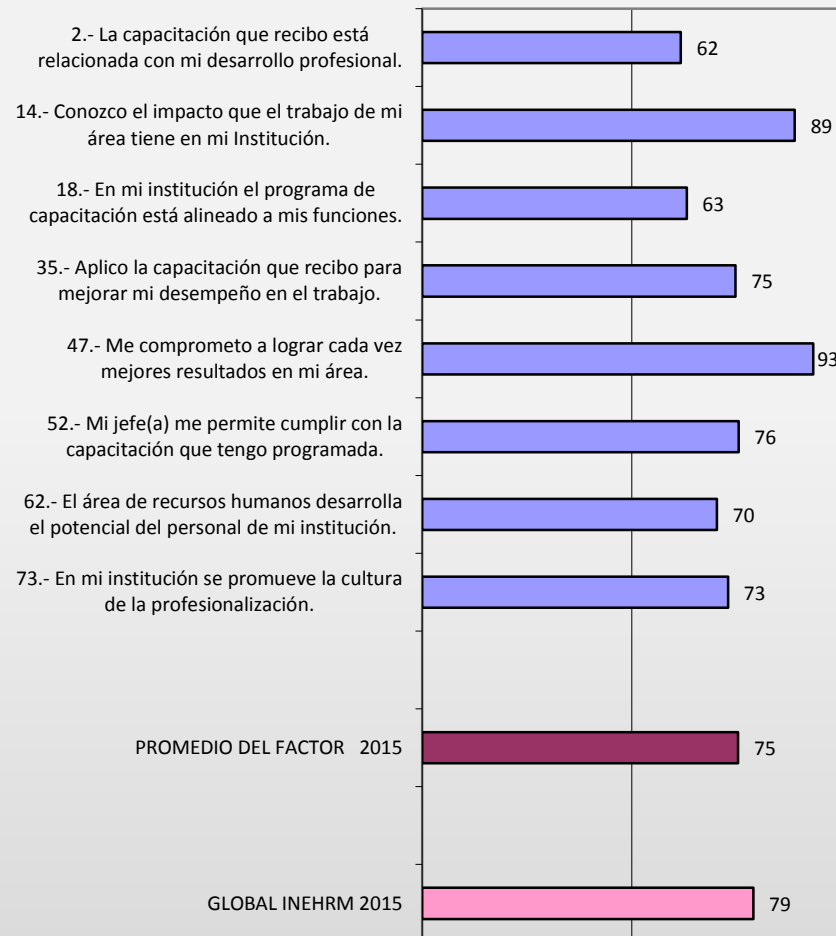

Resultados de la encuesta de Clima y Cultura Organizacional 2015

FACTOR XIX / 2015 NO HAY COMPARATIVO CON 2014



Resultados de la encuesta de Clima y Cultura Organizacional 2015

SECTOR CENTRAL 2014

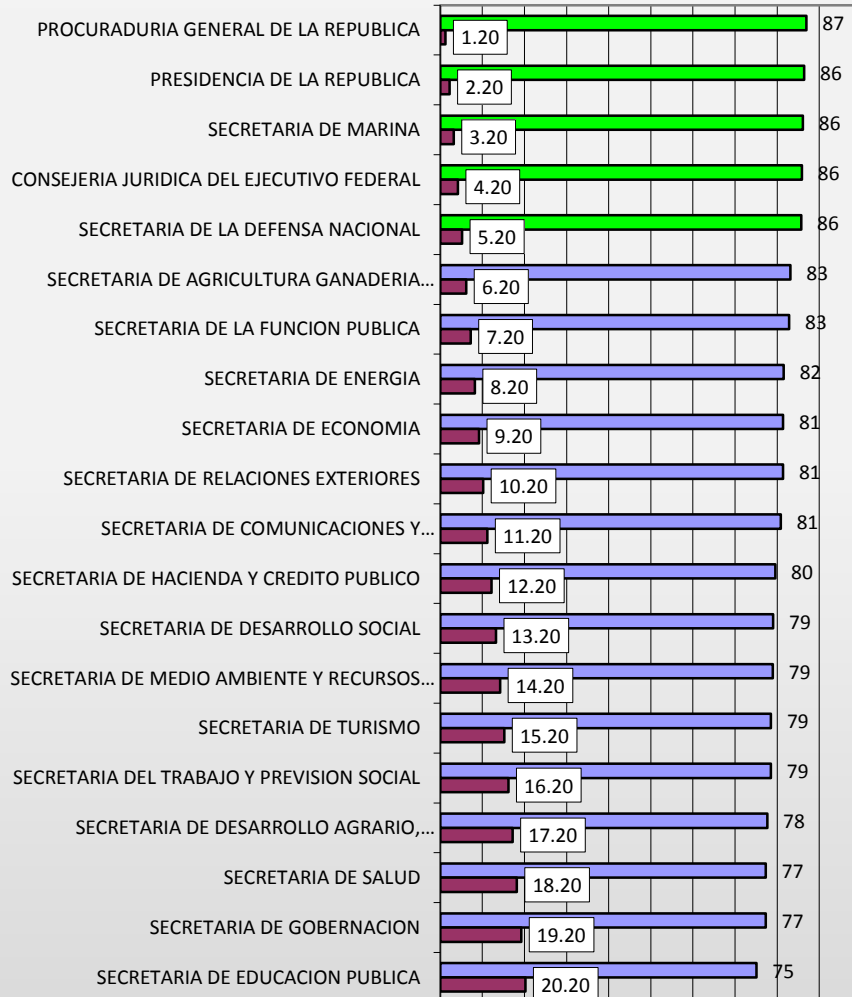

SECTOR CENTRAL 2015

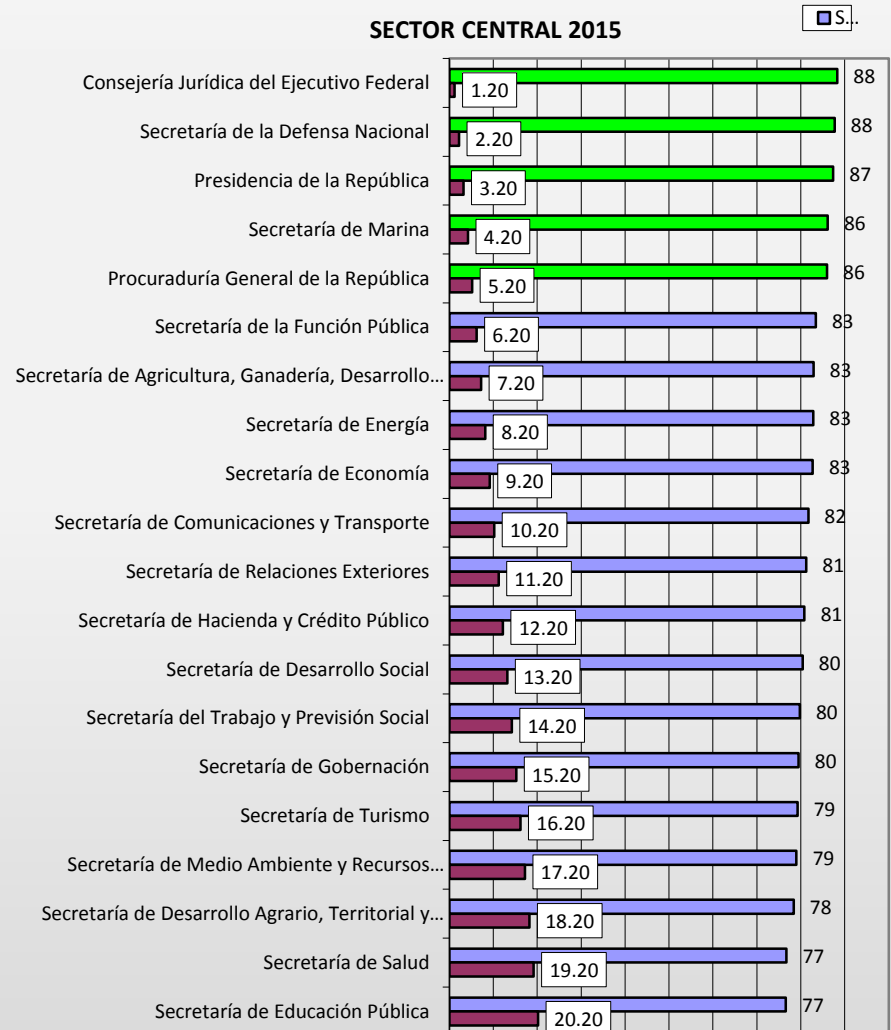

Resultados de la encuesta de Clima y Cultura Organizacional 2015

DESCONCENTRADOS DE LA SEP 2014

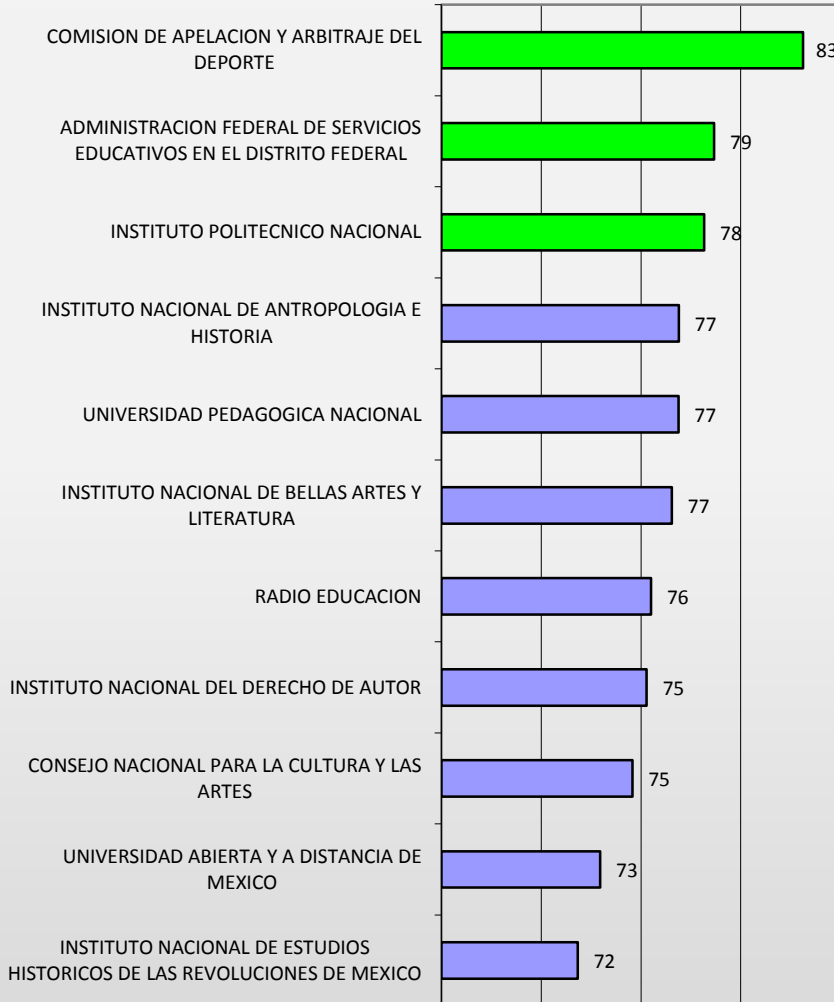

DESCONCENTRADOS DE LA SEP 2015

